

**STADT  
WOLFACH**

**GEMEINDE  
OBERWOLFACH**

**GEMEINDE  
BAD RIPPOLDSAU-  
SCHAPBACH**

▶ **Amtliche  
Bekanntmachungen**

▶ **Kommunale  
Nachrichten**

▶ **Gemeinsame  
Mitteilungen**

▶ **Touristische  
Informationen**

▶ **Kirchen**

▶ **Schulen**

▶ **Vereine**

▶ **Veranstaltungen**

**Silke-Kerstin-Andrea-Ella-Alex**

## KINDER MINIGOLF TURNIER BAD RIPPOLDSAU



**SAMSTAG 28.08**

**AB 13 UHR**

**TOLLE PREISE ZU GEWINNEN**

**GRUPPE 1 - KINDER AB 5-9 JAHRE**

**GRUPPE 2 - KINDER AB 10-14 JAHRE**

**STARTGEBÜHR 1€ PRO KIND**



*Es gibt leckere Waffeln und Pommes*

Anmeldung bis Donnerstag

Anmeldung Mail oder WhatsApp

baehralexandra@gmail.com

0160-97312354



Findet nur bei gutem Wetter statt



## Rathaus aktuell

### Wasserleitung in Vorstadtstraße wird neu verlegt

Ab dem 30. August 2021 wird die Wasserleitung in der Vorstadtstraße durch das Bauunternehmen Bonath, Oberwolfach neu verlegt. Die Baustelle, die sich ab dem Einmündungsbereich der Viktoriastraße bis zum Gebäude Schiltacher Straße 2 erstreckt, wird in drei Abschnitte eingeteilt.

Für den ersten Bauabschnitt wird die Vorstadtstraße ab Einmündung Viktoriastraße bis zum Gebäude Vorstadtstraße 10 halbseitig gesperrt. Der Verkehr wird über eine Ampelanlage geregelt.

Die Zufahrt zu den Stellplätzen der evangelischen Kirche erfolgt über die Friedrichstraße. Die Zufahrt zum Autohaus Lorenz wird jederzeit ermöglicht. Fußgänger werden gebeten, den Gehweg auf der Kinzseite der Vorstadtstraße zu benutzen.

### Weiterhin „Spontanimpfungen“ beim Freilichtmuseum Vogtsbauernhof Gutach möglich

Der Ortenaukreis setzt weiterhin ein mobiles Impfteam beim Schwarzwälder Freilichtmuseum Vogtsbauernhof in Gutach ein. Auch Personen, die das Freilichtmuseum nicht besuchen, haben die Möglichkeit, das Impfangebot wahrzunehmen. Sie erhalten freien Zugang zur Impfstation im Eingangsgebäude, die noch einmal wie folgt geöffnet hat:

- bis 25. September jeweils samstags von 10 bis 14 Uhr
- bis 26. September jeweils sonntags von 11 bis 15 Uhr

Es werden die Impfstoffe von Biontech und Johnson & Johnson an Personen ab dem 16. Lebensjahr verimpft.

Der Impfstoff von Johnson & Johnson wird in der Regel für Personen ab dem 60. Lebensjahr angeboten, wobei hierbei nur eine Impfung notwendig ist.

Wer sich bei den Spontan-Impfterminen erstmals mit Biontech impfen lässt, kann seine Zweitimpfung auch ohne Termin im Impfzentrum in der Messe Offenburg wahrnehmen, frühestens drei Wochen und spätestens sechs Wochen nach der Erstimpfung. Eine Zweitimpfung ist nach vorheriger Absprache auch beim Hausarzt möglich.

Bei entsprechendem Zeitabstand ist es grundsätzlich auch möglich, nur die Zweitimpfung mit Biontech beim mobilen Impfteam zu erhalten. Sofern aber für die Zweitimpfung bereits ein Impftermin vereinbart worden ist, müsste dieser dann zwingend abgesagt werden.

Jugendliche unter 18 Jahren müssen eine schriftliche Einverständniserklärung der Eltern vorlegen.

Mitzubringen sind im Übrigen Impfpass, Personalausweis bzw. Reisepass sowie eine elektronische Gesundheitskarte der Krankenversicherung.

#### Hinweis:

Im Kreisimpfzentrum Offenburg werden jeweils mittwochs bis freitags von 16 bis 20 Uhr sowie samstags und sonntags von 12 bis 16 Uhr ebenfalls Impfungen ohne Termin angeboten. Der Impfstoff kann dort, vorbehaltlich der Verfügbarkeit, frei gewählt werden.

Auch Kinder und Jugendliche zwischen 12 und 16 Jahren können im Kreisimpfzentrum während der genannten Zeiten ohne Terminvereinbarung geimpft werden.

Daneben ist es weiterhin möglich, feste Termine über die zentrale Buchungshotline 116 117 oder auch über das Buchungssystem <https://www.impfterminservice.de> zu buchen.

## Amtliche Bekanntmachungen

### Wahlscheinantrag bequem per Internet



Zur Bundestagswahl am 26. September 2021 kann die Erteilung eines Wahlscheins schriftlich, elektronisch (z.B. im Internet oder per E-Mail) oder durch persönliche Vorsprache bei der Gemeindeverwaltung beantragt werden. Telefonische Anträge und Anträge per SMS sind nicht zulässig.

Wir bieten für Sie die Beantragung eines Wahlscheins per Internet auf unserer Homepage [www.wolfach.de](http://www.wolfach.de) an. Beim Aufruf des Links **Wahlschein online beantragen** erhalten Sie ein Erfassungsfeld für Ihre Antragsdaten. Die Daten auf Ihrer Wahlbenachrichtigung müssen Sie in das Antragsformular eintragen. Ihnen steht es offen, sich die Unterlagen nach Hause oder an eine abweichende Versandanschrift senden zu lassen. Für die automatische Prüfung Ihrer Daten benötigen wir unter anderem die Eingabe Ihrer Wahlbezirks- und Wählernummer. Sollten Ihre Antragsdaten nicht mit unserem dialogisierten Wählerverzeichnis übereinstimmen, erhalten Sie automatisch einen Hinweis.

Alternativ können Sie Ihren Wahlscheinantrag auch rasch und einfach mit Ihrem Mobilgerät über den QR-Code auf der Rückseite der Wahlbenachrichtigung aufrufen. Die meisten Daten sind hier bereits hinterlegt - Sie erfassen nur Ihr Geburtsdatum und möglicherweise noch eine abweichende Versandadresse.

Ihre Antragsdaten werden verschlüsselt über das Internet in eine Sammeldatei zur Abarbeitung übertragen. Der Wahlschein und die Briefwahlunterlagen werden Ihnen von uns anschließend per Post zugestellt.

Sollten Sie Ihre Wahlbenachrichtigung nicht vorliegen haben, können Sie auch formlos per E-Mail an [buergerbuero@wolfach.de](mailto:buergerbuero@wolfach.de) einen Wahlschein beantragen. In diesem Fall müssen Sie Ihren Familiennamen, Ihre Vornamen, Ihr Geburtsdatum und Ihre Wohnanschrift (Straße, Hausnummer, PLZ, Ort) angeben.

Bei Fragen zum Antragsverfahren wenden Sie sich bitte an das Bürgerbüro unter folgenden Kontaktmöglichkeiten: Telefon 07834/8353-13, Fax 07834/8353-39 oder E-Mail [buergerbuero@wolfach.de](mailto:buergerbuero@wolfach.de).

**Besuchen Sie den Wolfacher Wochenmarkt!**



Der Wochenmarkt in Wolfach findet jeden Mittwoch und Samstag von 08.00 Uhr bis 12.00 Uhr in der Innenstadt statt.

Angeboten wird frisches Obst und Gemüse, Eier, Blumen, Käse-, Fleisch-, Fisch- und Backwaren sowie Grillwürste und vieles mehr.

Wir weisen Sie darauf hin, dass im gesamten Marktbereich die jeweils aktuell geltenden Regelungen der Corona-Verordnung unbedingt einzuhalten sind. Insbesondere die Pflicht zum Tragen einer Mund-Nasen-Bedeckung, sowie die Gewährleistung des Mindestabstandes von 1,5 Metern zu anderen Personen.

**Notrufe**

Feuerwehr/ Rettungsdienst / Notarzt (Europaweit)	112
Polizei	110
Polizeiposten Wolfach	07834 / 8357-0
Gift-Notruf	0761 / 1924-0
Krankentransport	0781 / 19222

**Störungsdienste**

Stromversorgung E-Werk Mittelbaden	07821 / 280-0
Wasserversorgung	07834 / 8353-74
Gasversorgung badenova	0800 / 2767767

**Sprechzeiten im Rathaus**

<b>Bürgerbüro:</b>	
<b>Montag bis Freitag</b>	8.30 bis 12.30 Uhr
<b>Donnerstag</b>	14.00 bis 18.00 Uhr
<b>Tourist-Information:</b>	
<b>Montag - Freitag</b>	09:00 bis 12:30 Uhr
	14:00 bis 16:00 Uhr
<b>Donnerstag</b>	14:00 bis 18:00 Uhr
<b>Alle anderen Ämter:</b>	
<b>Montag bis Freitag</b>	8.30 bis 12.00 Uhr
<b>Donnerstag</b>	14.00 bis 18.00 Uhr

**Was erledige ich wo?**

<b>Bürgermeister</b>	Thomas Geppert	8353-32
<b>Sekretariat</b>	Christine Schuler (vorm.)	8353-32

Telefonzentrale		07834/8353-0
Telefax		07834/8353-39
E-Mail		stadt@wolfach.de
Internet		www.wolfach.de

**EG Tourist-Information**

Touristische Auskünfte	Harald Eisenmann	8353-53
Kulturelles, Veranstaltungen	Sarah Künstle (vorm.)	8353-52
Leitung Tourist-Information, Geschäftsführer		
Gewerbeverein	Simon Vollmer	8353-50
Telefax		8353-59

**1. OG Bürgerbüro / Ordnungsamt**

Bürgerbüro (u.a. Ausweise, Umzüge, Gewerbe, Fundsachen)	Maike Brüstle, Antonella Herrmann, Kathrin Gebele	8353-13
Renten	Antonella Herrmann (n. Vereinb.)	8353-15
Gemeindevollzugsdienst	Kathrin Gebele, Sumru Ekmekci	8353-16
Leitung Bürgerbüro/ Ordnungsamt, Märkte	Michaela Bruß	8353-12
Hausmeister	Reinhard Schmider	8353-17

**2. OG Rechnungsamt / Stadtkasse**

Amtsleiter	Peter Göpferich	8353-25
Stadtkasse	Sonja Wälde	8353-23

Wasser, Abwasser, Grund- u. Gewerbesteuer, Hallenvermietung	Sandra Riester	8353-21
---	----------------	---------

Hundesteuer, Gebühren u. Entgelte	Melanie Staiger (vorm.)	8353-22
-----------------------------------	-------------------------	---------

Liegenschaften, Beiträge, Landwirtschaft	Nicole Schmid	8353-26
--	---------------	---------

Feuerwehr, Forst	Kristina Blum	8353-24
------------------	---------------	---------

Sekretariat, Kurtaxe	Esra Mosmann (vorm.)	8353-27
----------------------	----------------------	---------

**3. OG Hauptamt / Standesamt**

Amtsleiter	Dirk Bregger	8353-36
------------	--------------	---------

Schulen, Kindergärten, Öffentlichkeitsarbeit	Kathrin Ribeiro dos Santos	8353-34
--	----------------------------	---------

Standesamt	Doris Glunk	8353-35
------------	-------------	---------

Personalsachbearbeiterin	Martina Springmann	8353-31
--------------------------	--------------------	---------

EDV-Administration, Personalsachbearbeiter	Klaus Hettig	8353-38
--	--------------	---------

**4. OG Soziales / Bauverwaltung / techn. Bauwesen**

Bauangelegenheiten	Martina Hanke	8353-42
--------------------	---------------	---------

Sachbearbeiter	Christoph Heizmann	8353-44
----------------	--------------------	---------

Techn. Bauwesen	Josef Vetterer	8353-41
-----------------	----------------	---------

Soziales, Friedhöfe, Schülerbeförderung	Christel Ohnemus (vorm.)	8353-45
---	--------------------------	---------

Sachbearbeiterin	Elisabeth Landgraf (vorm.)	8353-40
------------------	----------------------------	---------

Redaktion Bürger-Info	Gerd Schmid	8353-43
-----------------------	-------------	---------

<b>Bauhof</b> Bauhofleiter	Maik Knötig	8353-70
-------------------------------	-------------	---------

Sachbearbeiterin	Theresia Zefferer (vorm.)	8353-71
------------------	---------------------------	---------

Störungsdienst Wasserversorgung		8353-74
------------------------------------	--	---------

Telefax		8353-79
---------	--	---------

<b>Stadtkapelle Probenraum</b>		47534
--------------------------------	--	-------

## Soziale Dienste

### Diakonisches Werk im Evangelischen Kirchenbezirk Ortenau Dienststelle Hausach

Eichenstraße 24, 77756 Hausach, Tel. Nr. 07831-9669-0, Fax 07831-9669-55  
Erreichbar: Mo - Fr zwischen 9:00 - 12:00 Uhr und nach Vereinbarung

- **Dienste für seelische Gesundheit:**  
Sozialpsychiatrischer Dienst Kinzigtal / Hohberg-Neuried,  
Psychiatrische Institutsambulanz  
Frau Norma Müller 07831-9669-11  
Tagesstätte  
Frau Stephanie Rodriguez 07831-9669-15  
Betreutes Wohnen für psychisch erkrankte Menschen im Kinzigtal  
Herr Peter Trefzer 07831-9669-13
- **Sozialberatung / Jugendmigrationsdienst**  
Frau Katja Buß 07831-9669-16
- **Schwangerschaftskonfliktberatung -staatlich anerkannt-**  
Beratung für Schwangere und junge Familien  
Frau Ingrid Kunde 07831-9669-16
- **Kindertagespflege Kinzigtal**  
Beratung, Qualifizierung und Vermittlung  
Frau Nadia Harter 07831-9669-12
- **Flüchtlingssozialberatung, Ehrenamtsbegleitung**  
Frau Elke Hundt 07831-9669-14

### Johannes Brenz Altenpflege

#### Luisenstr. 2, 77709 Wolfach

- Brenzheim Zentrale 07834 8385- 0
- Dauer- und Kurzzeitpflege 07834 8385-16
- Betreutes Wohnen 07835 8385-10
- Essen auf Rädern 07834 8385-24

#### Oberwolfacherstr. 6, 77709 Wolfach

- Ambulante Pflege Johannes Brenz 07834 8385-80
- Ambulante Pflege Mobil 01761 8385-001
- Tagespflege 07834 8385-70

www.johannes-brenz.de

### Pflegedienst der Arbeiterwohlfahrt

Kranken- und Altenpflege; Hilfen im und um das Haus; Beratung und Betreuung; Individuelle Behindertenbetreuung; Beratung von Angehörigen; Essen auf Rädern. Info: Hornberg, Tel. 07833/245, Haslach, Tel. 07832/4522

### DRK Kreisverband Wolfach

- Zentrale Tel. 07831 / 9355 - 0
- DRK Sozialstation (ambulanter Pflegedienst für alle Pflegegrade), hauswirtschaftliche Hilfen, häusliche Betreuung, Hospizdienst, Betreuungsguppen Hausach / Hornberg 07831/9355 - 14
- Fahrdienst für behinderte Menschen, Schulsanitätsdienst, Erste-Hilfe-Kurse, Gesundheitskurse 07831/9355 - 12
- Hausnotruf 07831/9355 - 32
- Migrationsberatung 07831/9355 - 17
- Sozialberatung, offene Hilfen für behinderte Menschen, Schulbegleitung, Betreutes Wohnen 07831/9355 - 16

### Club 82 – Der Freizeitclub e. V.

Sandhaasstr. 2, 77716 Haslach, Tel. 07832/9956-0,  
Fax 07832/9956-35, Internet: www.club82.de,  
Mail: club82@club82.de

- Dienstleistungen für Menschen mit Behinderung und Angehörige
- Pension „Wohnen am Kreisel“ Tel. 07832/9956-22
- „zamme“ – Integration im Kindergarten Tel. 07832/9956-24
- Beratungsstelle Tel. 07832/9956-27
- Hilfen für Familien Tel. 07832/9956-26
- Kurse, Sport und Veranstaltungen Tel. 07832/9956-21
- Reise und Urlaub Tel. 07832/9956-20

### Pflegestützpunkt Ortenau Außenstelle Kinzigtal + Demenzagentur

Tel: 07832 99955-220 oder -222

### Pflege im Kinzigtal

Tel. 07832/979903 – Häusliche Alten- und Krankenpflege

### Caritasverband Kinzigtal

**Caritas-Sozialstation Kinzig-Gutachtal**, Wolfach, Kirchplatz 2, Tel. 86703-0

Häusliche Pflege-Grund- und Behandlungspflege-hauswirtschaftl. Hilfe-individuelle Demenzbetreuung-Beratung zu allen pflegerischen Themen-Hausnotruf

**Betreuungsgruppe**, Wolfach, Montag von 14-17 Uhr, Tel. 86703-0

**Caritasbüro Wolfach**, Kirchplatz 2, Tel. 86703-16

Caritassozialdienst-Schuldnerberatung

**Caritashaus Haslach**, Sandhaasstraße 4, Tel. 07832 99955-0

Psycholog. Beratungsstelle für Eltern, Kinder und Jugendliche und für Ehe- und Lebensfragen-Fachstelle Frühe Hilfen; Durchwahl -300 / IAV-Stelle-Demenzagentur -220 / Hospizgruppen Kinzigtal -210 / Schwangerenberatung

www.caritas-kinzigtal.de

### Sozialstation der Raumschaft Haslach

Tagespflege im Bürgerhaus Haslach  
ein Angebot – für pflegebedürftige Seniorinnen und Senioren – zur Entlastung pflegender Angehöriger. Öffnungszeiten: Mo. bis Fr., 8 bis 17 Uhr, Tel. 07832/8079.

### Frank Ubat Pflege mobil an Wolf und Kinzig

Hauptstraße 24, 77709 Wolfach, Tel. 0 78 34 / 86 73 03,  
Fax 0 78 34 / 86 73 60

Grundpflege, Behandlungspflege, spezielle Krankenpflege, hauswirtschaftliche Hilfen, Pflegeanleitung für pflegende Angehörige - Vertragspartner aller Kassen

### Weißer Ring

Tel. 0781/9666733, Gemeinnütziger Verein zur Unterstützung von Kriminalitätsopfern und zur Verhütung von Straftaten

### Seniorenzentrum "Am Schlossberg" Hausach

- Langzeitpflege, Kurzzeitpflege 07831/969120
- Betreutes Wohnen (Wohnungsverwaltung) 07835/63980

### Ambulanter Dienst "adamo" Hausach

- Ambulante Pflege 07831/9691222
- Betreuung und Hauswirtschaftsdienst 07831/9691222
- Tagespflege 07831/969121800
- Hausnotruf 07831/9691222

### Alten- und Pflegeheim St. Vinzenz

Fürstenbergstraße 4, 77773 Bad Rippoldsau,  
Telefon 07440 92990, E-Mail vinzenz@miksch-partner.de  
bietet vollstationäre Pflege, Beratung von Angehörigen und Menschen mit Pflegebedarf bei Fragen zu Pflege und Demenz



## Apotheken- Bereitschaftsdienst

Der wöchentliche Apotheken-Notdienst der Apotheken von Hausach, Wolfach und Oberwolfach wechselt täglich, kombiniert mit den Apotheken von Haslach, Hornberg und Steinach. Wechsel ist jeweils morgens 8.30 Uhr.

- |                        |                              |
|------------------------|------------------------------|
| Donnerstag, 26.08.2021 | Kloster-Apotheke, Haslach    |
| Freitag, 27.08.2021    | Stadt-Apotheke, Hornberg     |
| Samstag, 28.08.2021    | Schloss-Apotheke, Wolfach    |
| Sonntag, 29.08.2021    | Apotheke zur Eiche, Hausach  |
| Montag, 30.08.2021     | Linden-Apotheke, Oberwolfach |
| Dienstag, 31.08.2021   | Apotheke, Steinach           |
| Mittwoch, 01.09.2021   | Kloster-Apotheke, Haslach    |
| Donnerstag, 02.09.2021 | Stadt-Apotheke, Zell         |



## Ärztlicher Bereitschaftsdienst

Bei akuten Erkrankungen können Patienten ohne vorherige Anmeldung während der Öffnungszeiten direkt in die Notfallpraxen kommen:

**Wolfach**, Oberwolfacher Straße 10, 77709 Wolfach  
Öffnungszeiten: Samstag, Sonn- und Feiertag von **9 bis 13 Uhr und 17 - 20 Uhr**

**Offenburg / Erwachsene**, Ebertplatz 12, 77654 Offenburg  
Öffnungszeiten: Montag, Dienstag, Donnerstag von **19 bis 22 Uhr**, Mittwoch und Freitag von **16 bis 22 Uhr**, Samstag, Sonn- und Feiertag von **8 bis 22 Uhr**

**Offenburg / Kinder**, Ebertplatz 12, 77654 Offenburg  
Öffnungszeiten: Montag bis Freitag von **19 bis 22 Uhr**, Samstag, Sonn- und Feiertag von **8 bis 8 Uhr**

Telefonisch ist der Ärztliche Bereitschaftsdienst über die zentrale Rufnummer **116117** zu erreichen. Die Rettungsleitstelle des Deutschen Roten Kreuzes vermittelt dann an die nächste Notfallpraxis oder an einen der diensthabenden Ärzte. Zusätzlich zu den Ärzten in den Notfallpraxen sind weitere Ärzte im Fahrdienst unterwegs. Sie besuchen die Patienten, die aus medizinischen Gründen nicht in die Notfallpraxen kommen können.

**Ortenau Klinikum Wolfach:** Tel.: 07834/970-0  
**DRK-Notruf:** Tel. 112 / 0781/19222 (Krankentransport)  
**Zahnärztliche Notrufnummer:** 0180/3222555-11

# Bekanntmachung

## der Gemeindebehörde über das Recht auf Einsicht in das Wählerverzeichnis und die Erteilung von Wahlscheinen für die Wahl zum 20. Deutschen Bundestag am 26. September 2021

1. Das Wählerverzeichnis zur Bundestagswahl für die Wahlbezirke der Gemeinde

<b>Stadt Wolfach</b>
----------------------

wird in der Zeit vom 6. September 2021 bis 10. September 2021 während der allgemeinen Öffnungszeiten<sup>1)</sup> im Rathaus Wolfach – Bürgerbüro (Zimmer 13), Hauptstraße 41, 77709 Wolfach für Wahlberechtigte zur Einsichtnahme bereitgehalten. Jeder Wahlberechtigte kann die Richtigkeit oder Vollständigkeit der zu seiner Person im Wählerverzeichnis eingetragenen Daten überprüfen. Sofern ein Wahlberechtigter die Richtigkeit und Vollständigkeit der Daten von anderen im Wählerverzeichnis eingetragenen Personen überprüfen will, hat er Tatsachen glaubhaft zu machen, aus denen sich eine Unrichtigkeit oder Unvollständigkeit des Wählerverzeichnisses ergeben kann. Das Recht auf Überprüfung besteht nicht hinsichtlich der Daten von Wahlberechtigten, für die im Melderegister ein Sperrvermerk gemäß § 51 Absatz 1 des Bundesmeldegesetzes eingetragen ist.

Das Wählerverzeichnis wird im automatisierten Verfahren geführt. Die Einsichtnahme ist durch ein Datensichtgerät möglich.<sup>3)</sup>

Wählen kann nur, wer in das Wählerverzeichnis eingetragen ist oder einen Wahlschein hat.

2. Wer das Wählerverzeichnis für unrichtig oder unvollständig hält, kann in der Zeit vom 6. September 2021 bis zum 10. September 2021, spätestens am **10. September 2021 bis 12:30 Uhr**, bei der Gemeindebehörde<sup>4)</sup> Stadtverwaltung Wolfach, Hauptstraße 41, 77709 Wolfach Einspruch einlegen.

Der Einspruch kann schriftlich oder durch Erklärung zur Niederschrift eingelegt werden.

3. Wahlberechtigte, die in das Wählerverzeichnis eingetragen sind, erhalten bis spätestens zum 5. September 2021 **eine Wahlbenachrichtigung**.

Wer keine Wahlbenachrichtigung erhalten hat, aber glaubt, wahlberechtigt zu sein, muss Einspruch gegen das Wählerverzeichnis einlegen, wenn er nicht Gefahr laufen will, dass er sein Wahlrecht nicht ausüben kann.

Wahlberechtigte, die nur auf Antrag in das Wählerverzeichnis eingetragen werden und die bereits einen Wahlschein und Briefwahlunterlagen beantragt haben, erhalten keine Wahlbenachrichtigung.

4. Wer einen Wahlschein hat, kann an der Wahl im Wahlkreis 286 Schwarzwald-Baar
  - durch **Stimmabgabe** in einem beliebigen **Wahlraum** (Wahlbezirk) dieses Wahlkreises
  - oder
  - durch **Briefwahl**teilnehmen.

5. Einen Wahlschein erhält auf Antrag

5.1 ein in das Wählerverzeichnis **eingetragener** Wahlberechtigter,

5.2 ein **nicht** in das Wählerverzeichnis **eingetragener** Wahlberechtigter,

a) wenn er nachweist, dass er ohne sein Verschulden die Antragsfrist auf Aufnahme in das Wählerverzeichnis nach § 18 Abs. 1 der Bundeswahlordnung (bis zum 5. September 2021) oder die Einspruchsfrist gegen das Wählerverzeichnis nach § 22 Abs. 1 der Bundeswahlordnung (bis zum 10. September 2021) versäumt hat,

b) wenn sein Recht auf Teilnahme an der Wahl erst nach Ablauf der Antragsfrist nach § 18 Abs. 1 der Bundeswahlordnung oder der Einspruchsfrist nach § 22 Abs. 1 der Bundeswahlordnung entstanden ist,

c) wenn sein Wahlrecht im Einspruchsverfahren festgestellt worden und die Feststellung erst nach Abschluss des Wählerverzeichnisses zur Kenntnis der Gemeindebehörde gelangt ist.



Wahlscheine können von in das Wählerverzeichnis eingetragenen Wahlberechtigten bis zum 24. September 2021, 18.00 Uhr, bei der Gemeindebehörde mündlich, schriftlich oder elektronisch beantragt werden.

Im Falle nachweislich plötzlicher Erkrankung, die ein Aufsuchen des Wahlraumes nicht oder nur unter nicht zumutbaren Schwierigkeiten möglich macht, kann der Antrag noch bis zum Wahltage, 15.00 Uhr, gestellt werden.

Versichert ein Wahlberechtigter glaubhaft, dass ihm der beantragte Wahlschein nicht zugegangen ist, kann ihm bis zum Tage **vor** der Wahl, 12.00 Uhr, ein neuer Wahlschein erteilt werden.

Nicht in das Wählerverzeichnis eingetragene Wahlberechtigte können aus den unter 5.2 Buchstabe a bis c angegebenen Gründen den Antrag auf Erteilung eines Wahlscheines noch bis zum Wahltage, 15.00 Uhr, stellen.

Wer den Antrag für einen anderen stellt, muss durch Vorlage einer **schriftlichen Vollmacht** nachweisen, dass er dazu berechtigt ist. Ein Wahlberechtigter mit Behinderung kann sich bei der Antragstellung der Hilfe einer anderen Person bedienen.

#### 6. Mit dem Wahlschein erhält der Wahlberechtigte

- einen amtlichen Stimmzettel des Wahlkreises,
- einen amtlichen blauen Stimmzettelumschlag,
- einen amtlichen, mit der Anschrift, an die der Wahlbrief zurückzusenden ist, versehenen hellroten Wahlbriefumschlag und
- ein Merkblatt für die Briefwahl.

Die Abholung von Wahlschein und Briefwahlunterlagen für einen anderen ist nur möglich, wenn die Berechtigung zur Empfangnahme der Unterlagen durch Vorlage einer schriftlichen Vollmacht nachgewiesen wird und die bevollmächtigte Person nicht mehr als vier Wahlberechtigte vertritt; dies hat sie der Gemeindebehörde vor Empfangnahme der Unterlagen schriftlich zu versichern. Auf Verlangen hat sich die bevollmächtigte Person auszuweisen.

Ein Wahlberechtigter, der des Lesens unkundig oder wegen einer Behinderung an der Abgabe seiner Stimme gehindert ist, kann sich zur Stimmabgabe der Hilfe einer anderen Person bedienen. Die Hilfsperson muss das 16. Lebensjahr vollendet haben. Die Hilfeleistung ist auf technische Hilfe bei der Kundgabe einer vom Wahlberechtigten selbst getroffenen und geäußerten Wahlentscheidung beschränkt. Unzulässig ist eine Hilfeleistung, die unter missbräuchlicher Einflussnahme erfolgt, die selbstbestimmte Willensbildung oder Entscheidung des Wahlberechtigten ersetzt oder verändert oder wenn ein Interessenkonflikt der Hilfsperson besteht. Die Hilfsperson ist zur Geheimhaltung der Kenntnisse verpflichtet, die sie bei der Hilfeleistung von der Wahl einer anderen Person erlangt hat.

Bei der Briefwahl muss der Wähler den Wahlbrief mit dem Stimmzettel und dem Wahlschein so rechtzeitig an die angegebene Stelle absenden, dass der Wahlbrief dort spätestens am Wahltage bis 18.00 Uhr eingeht.

Der Wahlbrief wird innerhalb der Bundesrepublik Deutschland ohne besondere Versendungsform ausschließlich von <sup>5)</sup> der Deutschen Post AG unentgeltlich befördert. Er kann auch bei der auf dem Wahlbrief angegebenen Stelle abgegeben werden.

Ort, Datum

Wolfach, 23.08.2021

Die Gemeindebehörde

gez.

Ulrich Wiedmaier  
Bürgermeister-Stellvertreter

Die Fußnoten sind nur als Hinweise für den Ausfüllenden gedacht und sollten bei der finalen Veröffentlichung durch die Gemeinde nicht mehr enthalten sein. Ersetzen Sie bitte die Klammertexte [...] durch entsprechenden Fließtext.

- 1) Wenn andere Zeiten bestimmt sind, diese angeben.
- 2) Für jeden Ort der Einsichtnahme ist anzugeben, ob er barrierefrei oder nicht barrierefrei ist. Wenn mehrere Einsichtsstellen eingerichtet sind, diese und die ihnen zugeteilten Ortsteile oder dgl. oder die Nummern der Wahlbezirke angeben.
- 3) Nichtzutreffendes bitte streichen.
- 4) Dienststelle, Gebäude und Zimmer angeben.
- 5) Gemäß § 36 Abs. 4 des Bundeswahlgesetzes amtlich bekannt gemachtes Postunternehmen einsetzen.

## 16. Spendenlauf „Rund um Wolfach“ - Information für die Waldbesitzer

Im Rahmen der privaten Initiative laufendhelfen.de, die sich zum Ziel gesetzt hat, mit laufsportlichen Leistungen anerkannte Hilfsorganisationen finanziell zu unterstützen, findet in Abhängigkeit der jeweils geltenden Corona-Regelungen voraussichtlich

**am Samstag, den 18. September 2021,  
von 9.00 Uhr bis ca. 17.00 Uhr**

wieder der Spendenlauf „Rund um Wolfach“ statt.

Die 50 km lange Laufstrecke führt dabei auf Straßen und Waldwegen rund um Wolfach. Die maximale Teilnehmerzahl beträgt 50 Personen. Folgende Waldwege werden im Rahmen des Spendenlaufs genutzt:

- Spitzfelsenweg Gemarkung Hausach
- Neuer Wolfenbergweg
- Unterer Schierlebergweg
- Oberer Hohbergweg
- Stadtwald bis Oberhalb Campingplatz
- Haldenweg
- Schmelzebergweg
- Riegelsberg-Horbenweg
- Oberer Katzenlochweg
- Teufelsküchenweg
- Karl-Wöhrle-Weg
- Teufelsküchenweg bis Einet

Den betroffenen Waldbesitzern wird hiermit Gelegenheit gegeben, Bedenken oder Einwände gegen den Spendenlauf „Rund um Wolfach“ per E-Mail an Herrn Christian Sum unter c.sum1@web.de geltend zu machen.

Der genaue Streckenplan und weitere Informationen können auf der Homepage unter [www.patenvereinkinderlachen.de/rund-um-wolfach.html](http://www.patenvereinkinderlachen.de/rund-um-wolfach.html) eingesehen werden.

Der Reinerlös des Spendenlaufs sowie sämtliche Spenden kommen dem Patenverein Kinderlachen e.V. sowie der Lebenshilfe im Kinzig- und Elztal e.V. als Sozialpartner des Laufes „Rund um Wolfach“ zur Unterstützung zugute.

Wir bedanken uns für Ihr Verständnis und Ihre Unterstützung.

### Personalausweise und Reisepässe

Die Stadtverwaltung Wolfach weist darauf hin, dass alle Personalausweise, welche bis zum 30.07.2021 und alle Reisepässe, welche bis zum 23.07.2021 beantragt wurden, eingetroffen sind.

**Der Personalausweis kann erst dann an Sie ausgehändigt werden, wenn Sie auch den PIN Brief per Post erhalten haben.**

Die Ausweisdokumente können während den Sprechzeiten im Bürgerbüro abgeholt werden. Bitte bringen Sie bei der Abholung des neuen Personalausweises oder Reisepasses die abgelaufenen Dokumente mit. Die Ausgabe der neuen Dokumente ist ansonsten nicht möglich.

### Landratsamt Ortenaukreis

**Bauarbeiten für den Brücken-Neubau in Wolfach-Kirnbach beginnen**

Am Montag, 30. August, beginnen die Bauarbeiten für den Neubau der Brücke über den Kirnbach in Wolfach-Kirnbach – das teilt das Straßenbauamt des Ortenaukreises mit. „Die Brücke muss auf Grund erheblicher Schäden abgebrochen und neu errichtet werden. Während der Bauarbeiten

ist parallel eine Umfahrung eingerichtet. Diese kann von allen Pkws, Müllabfuhr, Milchwagen und Busunternehmen genutzt werden“; informiert Straßenbauamtsleiter Roland Gäßler. Für größere LKW, die die Strecke als Durchfahrt nutzen, ist der Bereich zu umfahren.

Diese Verkehrsregelung wird bis Ende September 2021 andauern.

Die Verkehrsteilnehmer, sowie die betroffenen Anlieger werden für die Behinderungen um Verständnis gebeten.

## Fundsachen

In der vergangenen Woche wurden bei der Stadtverwaltung Wolfach folgende Fundsachen abgegeben, die während den Sprechzeiten im Bürgerbüro abgeholt werden können:

- USB-Adapter
- USB-Stick

## Altersjubilare

29.08.	Alfons Schneider	70 Jahre
01.09.	Yvette Michele Dorothee Josephine Schmider	75 Jahre

**Herzlichen Glückwunsch und alles Gute für die Jubilare!**

## Vereine



**Gewerbevereinsvorstand trifft sich mit neuem Geschäftsführer Simon Vollmer**

Am 1. August hat Simon Vollmer seine Tätigkeit bei der Stadt Wolfach aufgenommen. Gemäß der Vereinbarung zwischen der Stadt Wolfach und dem Gewerbeverein nimmt er in Doppelfunktion die Aufgaben als Leiter Touristinfo und als Geschäftsführer des Gewerbevereins wahr. Mit ihm trafen sich daher kürzlich acht Mitglieder des Gewerbevereinsvorstandes zu einem ersten Kennenlernen. In entspannter Atmosphäre wurden die Herausforderungen des neuen Postens, die anstehenden Aktivitäten des Gewerbevereins sowie aktuelle Themen erörtert. Dabei hat sich schon die Möglichkeit von Synergien zwischen den Aufgabenbereichen gezeigt, z. B. bei der Vorbereitung von Veranstaltungen unter Pandemie-bedingten Auflagen. Reinhold Waidele wird Simon Vollmer noch weiterhin bei der Einarbeitung in den Aufgabenbereich des Gewerbevereins unterstützen.



*v.l.: Detlev Rohmer, Marc Zehntner, Georg Schmieder, Bernd Bohlayer, Hans-Peter Wiegand, Matthias Geiger, Simon Vollmer, Reinhold Waidele, Thomas Schleckmann (ohne Bild)*

Narrenzunft



Halbmeil e.V.

## Narrenzunft Halbmeil e. V.

### Einladung zur Jahreshauptversammlung

Zur diesjährigen Jahreshauptversammlung sind alle aktiven und passiven Mitglieder, Ehrenmitglieder und Ehrenräte sowie die Vorstände der Halbmeiler Vereine recht herzlich eingeladen.

Da eine Versammlung zu unserem gewohnten Termin im November aufgrund der anhaltenden Pandemie unter Umständen nicht wie gewohnt möglich sein wird, ziehen wir diesen vor.

Die Versammlung findet am **Samstag, den 11. September 2021 um 19.30 Uhr im großen Saal des Dorfgemeinschaftshauses** statt - abhängig von der Inzidenzlage und dem Wetter eventuell im Freien.

### Tagesordnungspunkte (unter Vorbehalt):

1. Begrüßung
2. Totenehrung
3. Kassenbericht
4. Kassenprüfbericht mit anschließender Entlastung der Säcklemeisterin
5. Bericht der Hästrägervertreter
6. Bericht durch den Narrenvater
7. Bestimmung des Wahlleiters mit anschließender Entlastung des Narrenrats
8. Neuwahlen\* **aus Hygienegründen bitte einen eigenen Kugelschreiber mitbringen\***
- Pause (Auszählen der Stimmen)**
9. Verabschiedungen
10. Wünsche und Anträge

Sollte die Versammlung inklusive Wahlen in diesem Rahmen nicht möglich sein und in andere Form stattfinden, informieren wir schnellstmöglich.

Wir würden uns freuen, Sie an diesem Abend begrüßen zu dürfen.

Schwarzwaldverein



### Wanderung auf dem Kupferberg mit Einkehr im Schmalzerhisli 05.09.

Am 05. September bietet der Schwarzwaldverein Wolfach mit Wanderführer Martin Müller eine aussichtsreiche Wanderung auf dem Kupferberg mit Einkehr im Schmalzerhisli an. Die Teilnehmer treffen sich hierzu um 09:00 Uhr an der P&R-Anlage am Wolfacher Bahnhof um Fahrgemeinschaften zu bilden. Im Auto besteht Maskenpflicht. Vom Wanderparkplatz Kupferberg wandern wir auf der gelben Raute Richtung Wildschapbach. Über Herzenbachweg, hinab ins Tal durch Hirschbach, Kammelbrunnenweg geht's hoch zur Einkehr am Schmalzerhisli, wo die Wanderer gegen Mittag Einkehr halten. Nach ausgiebiger Rast erfolgt der Weiterweg durch den Königswald zur Freiherzhütte, ehe die letzte Etappe über den Endweg zurück zum Ausgangspunkt auf dem Kupferberg führt, wo man gegen 16:00 Uhr ankommen will.

Bitte zu Trinken und der Witterung angepasste Bekleidung sowie Stöcke mitnehmen. Die Tour hat eine Länge von etwa 18 Kilometern bei rund 450 Anstiegshöhenmetern und einer Gehzeit von ca. 6 Stunden. Die Teilnahme erfolgt auf eigene Gefahr und ist nur mit Anmeldung bei Wanderwart Jürgen Heizmann (E-Mail [juergenheizmann@t-online.de](mailto:juergenheizmann@t-online.de) oder Tel.: 07834 868914) und unter Einhaltung der gesetzlichen Hygiene Vorschriften (3G) möglich.



## TuS Kinzigtal

### Hauptversammlung

Die Hauptversammlung findet im **Gasthaus Kreuz in Halbmeil, Freitag, 03.09.2021 um 19.00 Uhr** statt.

Corona-bedingt für die Jahre 2020 und 2021.

- Tätigkeitsberichte der Vorstandschaft, Kassenbericht, Berichte der Abteilungen und Riegen, Satzungsänderungen, sowie Neuwahlen und Ehrungen stehen auf dem Programm.

### Kultur im Schloss e.V.

**Liedermacher trifft Jazz – am 8. September im Schlosshof**  
Die Veranstaltungsreihe „Mittwochs im Museum“ von Kultur im Schloss geht in die dritte Runde der Saison. Am Mittwoch, den 8. September, tritt ein einzigartiges Duo auf: Dominik Faitsch und Moritz Grübel. Die beiden begeisterten bereits 2018 vor großem Publikum in der Flößerstube des Schlossmuseums.

Dominik Faitsch und Moritz Grübel sind quasi musikalische Sandkastenfreunde. Schon in jungen Jahren spielten sie zusammen in der Schulband und sammelten erste gemeinsame Bühnenerfahrung. Der junge Moritz mauserte sich zu einem hochtalentierten Nachwuchs-Saxofonisten und entdeckte den Jazz für sich, während Dominik sich nach bisher funkigem Einsatz am E-Bass das Spielen der Gitarre beibrachte und bereits mit 14 Jahren erste eigene Songs schrieb



Heute, rund zehn Jahre später, studiert der Liedermacher in Freiburg, der Saxofonist in Dresden - doch die musikalische Freundschaft aus dem Schwarzwald hält an. Die Songs von Dominik Faitsch regen zum Nach- und Weiterdenken an, oder zumindest zum Lachen: Weltschmerz, zu männliche Männer, Liebe und Humanismus als Kernthemen, die mal in bitterböser Satire oder romantischem Folk zum Ausdruck kommen.

Jedenfalls klingt das so, als könne er sich nie ganz entscheiden, ob er Komiker, Liebesdichter oder Weltverbesserer sein möchte. Am liebsten alles gleichzeitig. Moritz Grübel gibt der Musik den einzigartigen Feinschliff mit Ohrwurm-Melodien und jazzigen Improvisationen. So entsteht ein Mix aus Pop, Singer-Songwriter, Folk & Jazz, den man so noch nie gehört hat.

Die Veranstaltung beginnt wie immer um 19.00 Uhr, bei schlechter Witterung findet das Konzert in der Schlosshalle statt. Der Eintritt ist frei, Spenden für die Künstler sind sehr erwünscht und auch willkommen. Gemäß der aktuellen Corona-Verordnung gilt in Innenräumen die 3G-Regelung.



lung, die Registrierung erfolgt schriftlich über Kontaktformular oder die Luca-App. Das Team von Kultur im Schloss freut sich auf Sie, bleiben Sie gesund!

### TC Wolfach

#### Viele begeisterte Kinder beim Sommercamp und Ferienprogramm des TC Wolfach

Der Sommer beim TC Wolfach hat für Kinder einiges zu bieten. Neben zwei 4-tägigen Sommercamps fand auch in diesem Jahr wieder ein Schnuppertraining im Rahmen des Wolfacher und Oberwolfacher Sommerferienprogramms statt.

Die Sommercamps vom 02.08. – 05.08. und 16.08. – 19.08. waren mit jeweils 16 Kindern zwischen 7 und 16 Jahren sehr gut besucht und die vier Trainer unter der Leitung von Tennistrainer Markus Maus boten den hochmotivierten Kindern täglich ein intensives Tennistraining. In den ersten beiden Tagen lag der Fokus auf der Verbesserung der Grundschläge, am dritten Tag flossen dann nach und nach Aufschläge, Volleys und Schmetterbälle mit ins Training ein.



Am Donnerstag konnten die Kinder beim großen Turniertag das Gelernte und ihr Können unter Beweis stellen. Trotz des durchwachsenen Wetters waren die Kinder eifrig bei der Sache und haben sowohl auf dem Tennisplatz als auch bei den spannenden Tischtennispartien in den Sportpausen alles gegeben. Zum Abschluss wurde jedes Kind für seine erfolgreiche Teilnahme mit einer Urkunde und nützlichen Tennisutensilien belohnt.

Beim Sommerferienprogramm am 14. August fanden sich 7 hochmotivierte Kinder zwischen 8 und 13 Jahren auf dem

Tennisplatz ein, um innerhalb von 2 Stunden erste Erfahrungen im Tennissport zu sammeln.



Die beiden Trainer Tina Gabelmann und Ingrid Helmig brachten den Kindern innerhalb kürzester Zeit die Technik der Grund- und Aufschläge sowie schwierigere Schläge bei und die Kinder hatten auch bei den heißen Temperaturen ihren Spaß. In einem abschließenden Tennis-Match hatten die Kinder die Möglichkeit, die neu erlernten Fähigkeiten gleich anzuwenden. Als Dankeschön für ihre Teilnahme wurde jedem Kind eine Dose mit Tennisbällen überreicht.

## Touristische Informationen/ Veranstaltungen

### Tourist-Information Wolfach

Direktlink zur  
Unterkunftssuche auf der  
Webseite von Wolfach:



**Tourist-Information Wolfach**  
Tel. 07834/8353-53, Fax 07834/8353-59

Mail [tourist-info@wolfach.de](mailto:tourist-info@wolfach.de), Internet : [www.wolfach.info](http://www.wolfach.info)

### Museum im Schloss

#### Öffnungszeiten:

Samstag, Sonntag, Dienstag und Donnerstag,  
jeweils von 14:00 bis 17:00 Uhr.

### Grünschnittplatz

Geöffnet

## TRACHTENKAPELLE KINZIGTAL e.V.



### Sommerabendkonzert als kleine Jubiläumsveranstaltung zum 100-jährigen

Anlässlich des 100-jährigen Jubiläums der Trachtenkapelle Kinzigtal veranstaltet der Verein ein Sommerabendkonzert in Halbmeil. Nach der Absage des großen Jubiläumsfests und sämtlicher geplanter Festaktivitäten im großen Festzelt soll wenigstens ein kleines Sommerabendkonzert am eigentlichen Festwochenende am 28. August um 18.00 Uhr stattfinden. Das Konzert findet unter Freiluft am Dorfgemeinschaftshaus statt und kostet keinen Eintritt. Es wird auch bewirtet. Der Rahmen soll locker und ungezwungen sein.

Bei schlechtem Wetter fällt die Veranstaltung aus.



**Samstag, 28. August 2021 | 18.00 Uhr | Am Dorfgemeinschaftshaus Halbmeil**  
**Bewirtung | Eintritt frei**

Bei schlechtem Wetter findet die Veranstaltung nicht statt.

Die Trachtenkapelle Kinzigtal freut sich auf Sie!



## Mineralienhalde Grube Clara

Die Grube Clara ist inzwischen die weltweit einzige Grube, die mehr als 430 verschiedene Mineralien beheimatet. Klar, dass das Sammeln dieser Mineralien Gäste aus allen Teilen Europas anzieht. Inzwischen nicht nur Sammler, sondern auch viele Familien mit Kindern, die diese einzigartige Welt der Mineralien und damit ein Stück Natur des Schwarzwaldes näher bringen möchte.

Im gesamten August ist der **tägliche Betrieb wochentags von 9 bis 17 Uhr und sonntags von 10 bis 17 Uhr geöffnet**. „Wir verzeichnen in diesem Jahr erstmals einen Anstieg der Gäste aus der Ortenau“ berichtet Kovac, und freut sich besonders darüber. Als Geheimtipp unter Sammlern und auch Familien gilt die Mineralienhalde bislang besonders bei Gästen aus den Großräumen Stuttgart, Freiburg und Karlsruhe.

### Dorotheenhütte Glashütte Wolfach

Liebe Gäste und Freunde der Dorotheenhütte, wir freuen uns, Sie in der Dorotheenhütte begrüßen zu dürfen. Unser Gläserland und Weihnachtsdorf haben für Sie täglich von 10 - 16 Uhr bei freiem Eintritt geöffnet. Wir bitten Sie während Ihres Besuches um Beachtung der Hygieneregeln. So ist eine medizinische oder FFP2-Maske zu tragen. Selbstverständlich sollten Sie von einem Besuch bei einschlägigen Krankheitssymptomen absehen.

Die Besichtigung unserer Kristallglasproduktion mit Glashütte, Glasschleiferei und Glasmuseum ist täglich ab 10 Uhr geöffnet - letzter Einlass ist um 15 Uhr - die Eintrittspreise finden Sie auf unserer Homepage.

Ab 16. August 2021 benötigen Sie für die Besichtigung der Glasproduktion einen "3G"-Nachweis (**geimpft / genesen / getestet**) in Verbindung mit einem Lichtbildausweis zusätzlich zur Beachtung der Hygieneregeln. Zur Kontaktnachverfolgung bieten wir Ihnen die Nutzung der Luca-App an - alternativ ein Adressformular.

Für Gruppen bieten wir nach vorheriger Buchung/Terminvereinbarung unsere spannenden Werksführungen, die Sie in die Geheimnisse der Kristallglasherstellung im Schwarzwald entführen an.

Gerne beraten wir Sie bzgl. Ihres geplanten Besuches. Sie erreichen unser Büro von Montag - Freitag (werktags) von 9-12 Uhr per Email: info@dorotheenuette.de, per Fax: 07834-8398-49 oder telefonisch unter 07834-8398-0.

Wir freuen uns auf Ihren Besuch!

Ihr Team der Dorotheenhütte Wolfach

### Minigolfplatz

**Unsere Öffnungszeiten sind:**

Täglich von Mi. bis Fr.  
jeweils von 17:00 bis 20:00 Uhr (letzte Spielrunde)  
und Sa./So.  
jeweils von 13:00 bis 20:00 Uhr (letzte Spielrunde)

Bei anhaltend schlechter Wetterlage bleibt/wird der Platz geschlossen.

**Eintrittspreise:**

Erwachsene	3,00 €
Kinder bis 16 Jahre	2,00 €
Kinder bis 6 Jahre	frei
Ermäßigung für Gästekarteneinhaber	0,50 €

## Bike-Park-Wolfach

**Donnerstag:**

MTB Tour (öffentlich):

Gäste und Interessierte sind herzlich willkommen

Treffpunkt: 17:30 Uhr beim Bike-Park

Es besteht Helmpflicht – Handschuhe werden empfohlen

### Veranstaltungen

Do. 26.08.2021; 14.00 - 17.00 Uhr

**Museum im Schloss Wolfach mit Flößerstube**  
mit Sonderausstellung "100 Jahre FC Wolfach"  
Museum im Schloss Wolfach, 77709 Wolfach

Do. 26.08.2021; 20.45 Uhr

**Nachtwächter und Nachtgeschichten**

Begleiten Sie den Nachtwächter auf seinem Rundgang durch Wolfach.

Der Rundgang findet nur bei trockenem Wetter statt. Der Rundgang ist barrierefrei.

Vor dem Rathaus, 77709 Wolfach

Fr. 27.08.2021; 10.00 Uhr

**Stadtführung - Wolfachs Geschichte erleben**

Anmeldung: Bis zum Vortag um 16 Uhr bei der Tourist-Information Wolfach (0 78 34 / 83 53 53)

Die Führung ist barrierefrei.

Marktplatz, 77709 Wolfach

Sa. 28.08.2021; 14.00 - 17.00 Uhr

**Museum im Schloss Wolfach mit Flößerstube**  
mit Sonderausstellung "100 Jahre FC Wolfach"  
Museum im Schloss Wolfach, 77709 Wolfach

Sa. 28.08.2021; 18.00 Uhr

**Sommerabendkonzert der Trachtenkapelle Kinzigtal e.V.**

"Wir feiern unser 100-jähriges Bestehen"

Mit Bewirtung, der Eintritt ist frei.

Bei schlechtem Wetter findet die Veranstaltung nicht statt.

Die Trachtenkapelle Kinzigtal freut sich auf Sie!

Dorfgemeinschaftshaus, 77709 Wolfach - Kinzigtal

Sa. 28.08.2021; 20.45 Uhr

**Nachtwächter und Nachtgeschichten**

Begleiten Sie den Nachtwächter auf seinem Rundgang durch Wolfach.

Der Rundgang findet nur bei trockenem Wetter statt. Der Rundgang ist barrierefrei.

Vor dem Rathaus, 77709 Wolfach

So. 29.08.2021; 14.00 - 17.00 Uhr

**Museum im Schloss Wolfach mit Flößerstube**  
mit Sonderausstellung "100 Jahre FC Wolfach"  
Museum im Schloss Wolfach, 77709 Wolfach

Di. 31.08.2021; 14.00 - 17.00 Uhr

**Museum im Schloss Wolfach mit Flößerstube**  
mit Sonderausstellung "100 Jahre FC Wolfach"  
Museum im Schloss Wolfach, 77709 Wolfach

Do. 02.09.2021; 14.00 - 17.00 Uhr

**Museum im Schloss Wolfach mit Flößerstube**  
mit Sonderausstellung "100 Jahre FC Wolfach"  
Museum im Schloss Wolfach, 77709 Wolfach

Do. 02.09.2021; 20.45 Uhr

**Nachtwächter und Nachtgeschichten**

Begleiten Sie den Nachtwächter auf seinem Rundgang durch Wolfach.

Der Rundgang findet nur bei trockenem Wetter statt. Der Rundgang ist barrierefrei.

Vor dem Rathaus, 77709 Wolfach



Fr. 03.09.2021; 10.00 Uhr

**Stadtführung - Wolfachs Geschichte erleben**

Anmeldung: Bis zum Vortag um 16 Uhr bei der Tourist-Information Wolfach (0 78 34 / 83 53 53)

Die Führung ist barrierefrei.

Marktplatz, 77709 Wolfach

Sa. 04.09.2021; 14.00 - 17.00 Uhr

**Museum im Schloss Wolfach mit Flößerstube**

mit Sonderausstellung "100 Jahre FC Wolfach"

Museum im Schloss Wolfach, 77709 Wolfach

Sa. 04.09.2021; 20.45 Uhr

**Nachtwächter und Nachtgeschichten**

Begleiten Sie den Nachtwächter auf seinem Rundgang durch Wolfach.

Der Rundgang findet nur bei trockenem Wetter statt. Der Rundgang ist barrierefrei.

Vor dem Rathaus, 77709 Wolfach

So. 05.09.2021; 10.30 Uhr

**Heilige Messe zum Kirchweihfest St. Laurentius**

Festgottesdienst in der Kath. Stadtkirche

St. Laurentius, 77709 Wolfach

So. 05.09.2021; 14.00 - 17.00 Uhr

**Museum im Schloss Wolfach mit Flößerstube**

mit Sonderausstellung "100 Jahre FC Wolfach"

Museum im Schloss Wolfach, 77709 Wolfach

Di. 07.09.2021; 14.00 - 17.00 Uhr

**Museum im Schloss Wolfach mit Flößerstube**

mit Sonderausstellung "100 Jahre FC Wolfach"

Museum im Schloss Wolfach, 77709 Wolfach

Mi. 08.09.2021; 19.00 Uhr

**Mittwochs im Museum „Liedermacher trifft Jazz“**

Ein einzigartiges Duo tritt auf: Dominik Faitsch und Moritz Grübel. Die beiden begeisterten bereits 2018 vor großem Publikum in der Flößerstube des Schlossmuseums.

Bei schlechter Witterung findet das Konzert in der Schlosshalle statt. Der Eintritt ist frei, Spenden für die Künstler sind sehr erwünscht und auch willkommen. Gemäß der aktuellen Corona-Verordnung gilt in Innenräumen die 3G-Regelung, die Registrierung erfolgt schriftlich über Kontaktformular oder über die Luca-App.

Schlosshof/Schlosshalle, 77709 Wolfach

Do. 09.09.2021; 14.00 - 17.00 Uhr

**Museum im Schloss Wolfach mit Flößerstube**

mit Sonderausstellung "100 Jahre FC Wolfach"

Museum im Schloss Wolfach, 77709 Wolfach

Do. 09.09.2021; 18.30 Uhr

**Stadtführung Sommerfrische –AUSGEBUCHT -**

Do. 09.09.2021; 20.45 Uhr

**Nachtwächter und Nachtgeschichten**

Begleiten Sie den Nachtwächter auf seinem Rundgang durch Wolfach.

Der Rundgang findet nur bei trockenem Wetter statt. Der Rundgang ist barrierefrei.

Vor dem Rathaus, 77709 Wolfach

Fr. 10.09.2021; 10.00 Uhr

**Stadtführung - Wolfachs Geschichte erleben**

Anmeldung: Bis zum Vortag um 16 Uhr bei der Tourist-Information Wolfach (0 78 34 / 83 53 53)

Die Führung ist barrierefrei.

Marktplatz, 77709 Wolfach

Sa. 11.09.2021; 14.00 - 17.00 Uhr

**Museum im Schloss Wolfach mit Flößerstube**

mit Sonderausstellung "100 Jahre FC Wolfach"

Museum im Schloss Wolfach, 77709 Wolfach

Sa. 11.09.2021; 20.45 Uhr

**Nachtwächter und Nachtgeschichten**

Begleiten Sie den Nachtwächter auf seinem Rundgang durch Wolfach.

Der Rundgang findet nur bei trockenem Wetter statt. Der Rundgang ist barrierefrei.

Vor dem Rathaus, 77709 Wolfach

So. 12.09.2021; 14.00 - 17.00 Uhr

**Museum im Schloss Wolfach mit Flößerstube**

mit Sonderausstellung "100 Jahre FC Wolfach"

Museum im Schloss Wolfach, 77709 Wolfach

**Café vor dem Alten Rathaus am Sonntag, 29. August, geöffnet**

Das beliebte Café vor dem Alten Rathaus ist am Sonntag, 29. August, ab 13 Uhr geöffnet. Es werden hausgemachte Kuchen, Kaffee, Vesper sowie ein warmes Tagesgericht aufgetischt.

Das Team vom Café freut sich auf Ihren Besuch. Jeder ist herzlich willkommen!



für die individuelle Senioren- und Krankenpflege zu Hause

**Pflege mobil**

an Woll und Kiribg

Das persönliche Gespräch und Ihr Vertrauen sind uns wichtig. Vereinbaren Sie mit uns einen Termin. Jederzeit erreichbar unter Telefon **0 78 34 / 86 73 03**



## GEMEINSAME MITTEILUNGEN

### Sommerferienprogramm Wolfach / Oberwolfach 2021

Bei folgenden Veranstaltungen sind noch Plätze frei:

Veranstaltung	Datum	Alter	Gebühr	Freie Plätze
Schützen-Schnuppertraining	Sa, 28.08.2021 14:00	10-16	3,00€	2/10
Wir gestalten den Wald der Zukunft	Mo, 30.08.2021 09:30	ab 10	0,00€	5/10
Einfach nur Papier	Di, 31.08.2021 14:00	9-11	0,00€	3/8
Mineralienhalde Grube Clara	Do, 02.09.2021 14:00	ab 6	5,50€	5/20
Tief im Berg...	Mo, 06.09.2021 15:00	7-12	4,00€	7/10
Bau eines Insektenhotels	Di, 07.09.2021 09:00	ab 8	9,00€	6/12
Bau eines Insektenhotels	Di, 07.09.2021 13:00	ab 8	9,00€	10/12
Bau einer peruanischen Kistentrommel	Mi, 08.09.2021 09:00	ab 8	38,00€	6/12
Bau eines Schwedenstuhls	Do, 09.09.2021 09:00	ab 8	12,00€	1/12
Bau eines Schwedenstuhls	Do, 09.09.2021 13:00	ab 8	12,00€	10/12

Weitere Informationen und Anmeldung online unter:

[www.unser-ferienprogramm.de/oberwolfachwolfach](http://www.unser-ferienprogramm.de/oberwolfachwolfach)

#### Ihr Ansprechpartner für private Anzeigen:

ANB-Reiff Verlag, Marlener Straße 9, 77656 Offenburg,  
Telefon: 07 81 / 5 04-14 55, Telefax: 07 81 / 5 04-14 69,  
E-Mail: [anb.anzeigen@reiff.de](mailto:anb.anzeigen@reiff.de)/[www-anb-reiff.de](http://www-anb-reiff.de)

**Anzeigenschluss:** Dienstag, 16.00 Uhr

#### Zustellprobleme:

Tel. 0781/504-5566, [anb.zustellung@reiff.de](mailto:anb.zustellung@reiff.de)

**Aboservice:** Tel. 0781/504-5566, [anb.leserservice@reiff.de](mailto:anb.leserservice@reiff.de)

#### Für gewerbliche Anzeigen und Beilagen:

Frau Andrea Haberstroh  
Telefon: 0 78 32 / 97 60 99-16  
Telefax: 0 78 32 / 97 60 99-19  
E-Mail: [andrea.haberstroh@reiff.de](mailto:andrea.haberstroh@reiff.de)



## Vereine/Veranstaltungen

### Bereits stattgefundene Veranstaltung beim Sommerferienprogramm:

**Ein Zeitreise durch die Pferdeggeschichte am 10.08.2021**  
 "Wie lange dauern 50 Millionen Jahre?" oder "Warum haben Pferde Hufe?" Mit solchen Fragen befassten wir uns auf unserer Entdeckungstour durch die Pferdeggeschichte.



Wir liefen wie die Urfpferdchen durch den Wald und dann auf der Wiese und konnten so veranschaulichen, wie sich das Urfpferd zum heutigen Pferd in dieser langen Zeit entwickelt hat.

### Initiative Eine Welt / Weltladen

#### Kindernothilfe-Kaffee Sidamo aus Äthiopien

Die Produktionskosten der Kaffeebauern sind im normalen Handel in der Regel nicht gedeckt. Die harte Arbeit lohnt kaum noch. Die finanziellen Probleme weiten sich schnell zu sozialen Problemen aus. In solchen Situationen zeigt sich besonders, wie wertvoll der Mindestpreis des Fairen Handels ist. Er ist partnerschaftlich mit den Erzeugern abgestimmt und deckt die Produktionskosten ebenso wie den Lebensunterhalt der Kaffeebauern und lässt auch noch Spielraum für Investitionen in die Zukunft.

Unser Sidamo-Kaffee stammt aus der Region Oromia im Westen Äthiopiens und wird ökologisch angebaut. Der Benefizanteil aus dem Verkauf in Höhe von 25 Cent pro Packung fließt in die Selbsthilfegruppen-Arbeit der Kindernothilfe in Äthiopien. Allein in der Region Oromia werden 1.700 Frauen und ihre rund 3.200 Kinder erreicht. Schritt für Schritt verändern sie ihre soziale und wirtschaftliche Situation und stärken darüber hinaus die gesamte Region. In den Selbsthilfegruppen schließen sich die Ärmsten der Gemeinschaft zusammen. Die Frauen lernen sich gegenseitig zu helfen und beginnen kleinste Geldbeträge zu sparen. Nach und nach kann jede Frau das gemeinsame Kapital leihen, um sich mit dem Kredit eine Lebensgrundlage zu schaffen – z.B. einen kleinen Laden, eine Kuh oder eine Nähmaschine. Damit wird ein Beitrag zu einer langfristigen Armutsbekämpfung geleistet.

## Imkerverein Wolftal e. V.

Stammtisch der Imker am 29.08.2021

**Am Sonntag, den 29.08.2021, um 10 Uhr treffen wir uns wieder zum Stammtisch beim Lehrbienenstand am Steigfelsen.**

**Wir diskutieren über aktuelle Themen und tauschen unser Erfahrungen aus. Hierzu sind alle Imkerinnen und Imker eingeladen.**

**Wir freuen uns auf Euer Kommen.**

## Kirchen

### KIRCHLICHE NACHRICHTEN

Wolfach:  
St. Laurentius und St. Roman –

Oberwolfach:  
St. Bartholomäus mit St. Marien



#### SE An Wolf und Kinzig

Wolfach – St. Laurentius, St. Roman  
Oberwolfach – St. Bartholomäus, St. Marien

#### SE Oberes Wolftal

Schapbach – St. Cyriak  
Bad Rippoldsau – Mater Dolorosa, St. Josef Kniebis

#### SE Kloster Wittichen

Schiltach, St. Johannes B.  
Schenkzell: St. Ulrich, Allerheiligen Wittichen

### Anmeldung zu den Gottesdiensten telefonisch oder per Mail erfolgt über

#### Donnerstag, 26. August

##### Donnerstag der 21. Woche im Jahreskreis

18.30 Uhr St. Laurentius: Hl. Messe, anschl. stille Anbetung bis 19.30  
St. Johannes B.: Hl. Messe entfällt!

#### Freitag, 27. August

##### Freitag der 21. Woche im Jahreskreis

8.45 Uhr Mater Dolorosa: Wallfahrtsamt

#### Samstag, 28. August

##### Hl. Augustinus, Bischof von Hippo, Kirchenlehrer

10.30 Uhr Allerheiligen: Tauffeier für Niklas Brand  
18.30 Uhr St. Cyriak: Hl. Messe  
18.30 Uhr St. Ulrich: Hl. Messe

#### Sonntag, 29. August 22. Sonntag im Jahreskreis

8.30 Uhr Allerheiligen: Hl. Messe  
10.30 Uhr St. Laurentius: Hl. Messe mit Gedenken an Reinhold Mosbach.  
10.30 Uhr St. Bartholomäus: **Hl. Messe zum Patrozinium** mit Gedenken an Rosa Schuler.  
11.45 Uhr St. Bartholomäus: Tauffeier für Leah Müller  
18.00 Uhr St. Bartholomäus: Rosenkranzgebet

#### Dienstag, 31. August HL. Paulinus, Bischof von Trier, Märtyrer

18.30 Uhr St. Bartholomäus: Hl. Messe entfällt!  
St. Ulrich: Hl. Messe

#### Mittwoch, 1. September Mittwoch der 22. Woche im Jahreskreis

18.00 Uhr Allerheiligen: Rosenkranzgebet  
18.30 Uhr Allerheiligen: Hl. Messe  
18.30 Uhr St. Cyriak: Hl. Messe

**Donnerstag, 2. September**

**Donnerstag der 22. Woche im Jahreskreis**

18.30 Uhr St. Laurentius: Stille Anbetung bis 19.30 Uhr – Hl. Messe entfällt!  
 18.30 Uhr St. Johannes B.: Hl. Messe

**Freitag, 3. September**

**Heiliger Gregor der Große, Papst, Kirchenlehrer**

8.45 Uhr Mater Dolorosa: Wallfahrtsamt  
 17.00 Uhr St. Marien: Stille Anbetung um geistliche Berufungen bis 19.00 Uhr

**Samstag, 4. September**

**Samstag der 22. Woche im Jahreskreis**

18.30 Uhr Mater Dolorosa: Hl. Messe  
 18.30 Uhr St. Ulrich: Hl. Messe

**Sonntag, 5. September 23. Sonntag im Jahreskreis**

8.30 Uhr St. Marien: Hl. Messe  
 10.30 Uhr St. Cyriak: Hl. Messe  
 10.30 Uhr St. Laurentius: Hl. Messe zum Kirchweihfest  
 14.30 Uhr St. Bartholomäus: Tauffeier für Theresa Schilling  
 18.00 Uhr St. Bartholomäus: Rosenkranzgebet

**Corona-Nothilfe-Sonderspendenaktion 2021 für das Caritas Baby Hospital in unseren drei Seelsorgeeinheiten**



Wegen Corona bleiben Touristen in Bethlehem noch immer aus. Die Familien verdienen kein Geld, verlieren ihre Existenzgrundlage und können die Behandlungskosten für ihre kranken Kinder nicht mehr aufbringen. Der Sozialdienst des CBH verzeichnet eine deutliche Zunahme an Gesuchen um finanzielle Unterstützung.

**Der neue Infobrief liegt in unseren Kirchen für Sie zum Mitnehmen aus.**

Ihre SPENDE (Spendenbescheinigung ist möglich) können Sie im jeweiligen Pfarrbüro abgeben oder Sie überweisen mit Angabe von Namen und Anschrift auf das Konto: **SEELSORGEEINHEIT AN WOLF UND KINZIG:** IBAN: DE6066452776000018863; Kennwort: Caritas Baby Hospital

**Öffnungszeiten Pfarrbüro Wolfach während der Sommerferien**

Während der Sommerferien ab 2. August bis 10. September 2021 ist das Pfarrbüro zu folgenden Zeiten erreichbar:

**Montag, Dienstag, Donnerstag u. Freitag 9.30 Uhr – 11.30 Uhr**

Pater Michel Mandey erreichen Sie unter der Nummer 07834 8670 672

Bitte denken Sie auch in den Sommerferien daran sich zu den Sonntagsgottesdiensten anzumelden!

**Erreichbarkeit des Seelsorgeteams**

- Pfarrer Hannes Rümmele**  
h.ruemmele@kath-wolfach.de 07834 295
- Kaplan Georg Henn**  
g.henn@kath-wolfach.de 07836 96855  
Telefonsprechstunde: jeden Freitag von 10.00 – 11.00 Uhr
- Diakon Willi Bröhl**  
w.broehl@kath-wolfach.de 07834 865529
- Diakon Oswald Armbruster**  
oswald.armbruster@kath-kloster-wittichen.de 07836 1266
- Pastoralreferentin Lioba Jörg**  
l.joerg@kath-wolfach.de 07839 1221

**Impressum**

Kath. Pfarramt St. Laurentius, Kirchplatz 5, 77709 Wolfach  
 ViSdP Pfarrer Hannes Rümmele, h.ruemmele@kath-wolfach.de

**SPENDENKONTO FÜR SEELSORGEEINHEIT AN WOLF UND KINZIG:**

Kath. Kirchengemeinde an Wolf und Kinzig:  
 Sparkasse Wolfach: BIC:SOLADES1WOF;  
 IBAN: DE6066452776000018863  
 (Spenden für das Caritas Baby Hospital mit dem Stichwort „Caritas Baby Hospital“ auf dieses Konto)  
Spendenkonto Kolpingfamilie Wolfach, Stichwort „Brasilienhilfe“  
 Sparkasse Wolfach: DE13 6645 2776 0010 1500 01, SOLADES1WOF  
 Bankhaus J. Faisst OHG: DE50 6643 2700 0000 0453 77, FAITDE66XXX  
 Volksbank Kinzigtal e.G.: DE14 6649 2700 0020 2380 03, GENODE61KZT

**Evangelisches Pfarramt Wolfach Oberwolfach Bad Rippoldsau-Schapbach**



**Ev. Stadtkirche Wolfach**

Ev. Pfarramt Wolfach  
 Hauptstr. 31, 77709 Wolfach  
 Tel 07834-382

E-Mail: pfarramt@ev-kirche-wolfach.de  
 Homepage: www.ev-kiche-wolfach.de

Pfarramtssekretärin Irmela Fritsch  
 Di 9-12 Uhr  
 Do 9-12 Uhr + 14.30-16.30 Uhr

Das ev. Pfarramt in Wolfach ist wegen Urlaub bis einschließlich 26.08 geschlossen.

**Sonntag, 29.08.2021**

kein Gottesdienst in Wolfach Einladung zum Gottesdienst um 9.30 Uhr mit Prädikantin Marlis Willis in Kirnbach

**Sonntag, 05.09.2021**

9.30 Uhr Gottesdienst mit Präd. Marlis Willis mit Taufe von Marlo Backeler

**Sonntag, 12.09.2021**

kein Gottesdienst in Wolfach Einladung zum Gottesdienst um 9.30 Uhr in Kirnbach mit Präd Willis

**Aktuelle Schutzkonzepte** siehe „Kirnbach“

**Grundsätzliches zu den Gottesdienstzeiten und -Orten:**

Der Vormittagsgottesdienst wechselt wöchentlich zwischen Kirnbach und Wolfach. Anfangszeit ist normalerweise um 9.30 Uhr.

Zusätzlich findet in jeder Kirche einmal im Monat ein Abendgottesdienst statt.



### Evangelisches Pfarramt Kirnbach

Talstr.109, 77709 Wolfach-Kirnbach,  
Tel 07834-6922, Fax: 07834-869249,  
www.ev-kirche-kirnbach.de

**Öffnungszeiten:**

*Das Pfarramt ist nach wie vor für den Besuch geschlossen!*

Telefonisch (Tel: 07834 6922) oder per Mail (pfarramt@ev-kirche-kirnbach.de) ist die Pfarramtssekretärin 14-tägig im Wechsel (vormittags oder nachmittags) zu erreichen.

**Telefonische Sprechzeiten in der KW 35:**

Dienstag, 31.08.2021 09:00 – 11:00 Uhr  
Donnerstag, 02.09.2021 09:00 – 11:00 Uhr

**Gottesdienste:****Sonntag, 29.08.2021**

09:30 Uhr Gottesdienst mit Präd. Marlis Willis

**Sonntag, 05.09.2021**

In Kirnbach findet kein Gottesdienst statt!  
Herzliche Einladung nach Wolfach zum Gottesdienst um 09:30 Uhr mit Präd. Marlis Willis

**Gottesdienstzeiten und Orte grundsätzlich**

Grundsätzlich sollen nicht mehr als zwei Gottesdienste hintereinander am Sonntagvormittag stattfinden. Der Vormittagsgottesdienst wechselt wöchentlich zwischen Kirnbach und Wolfach. Anfangszeit ist immer um 09:30 Uhr. Zusätzlich findet in jeder Kirche mindestens einmal im Monat ein Abendgottesdienst statt.

Aktuelle Informationen erfahren Sie in der Tagespresse und auf unserer Webseite [www.ev-kirche-kirnbach.de](http://www.ev-kirche-kirnbach.de), sowie auf Facebook unter <https://www.facebook.com/EvangelischeKirchengemeinde-Kirnbach>.

## Jehovas Zeugen

Freitag

19.00 Uhr: *Schätze aus Gottes Wort:*  
Thema: „Jehova zu dienen ist nicht zu schwierig“ - 5. Mose 30: 11- 14  
„Unser Leben und Dienst als Christ“  
Fortlaufende Besprechung des Bibelbuches 5. Mose und Kurs im Vermitteln der biblischen Botschaft.

20.00 Uhr: *Bibelkurs: Die reine Anbetung Jehovas endlich wiederhergestellt!*

Thema: „Wie beschrieb Jesus die Einheit unter dem Volk Jehovas?“ - Johannes 10: 16

Sonntag

10.00 Uhr: *Biblischer Vortrag*  
Thema: „Warum nahm Jesus Leid und Tod auf sich?“ - Johannes 15: 13

10.45 Uhr: *Wachturm-Bibelstudium:*  
Thema: „Bring "diese Kleinen" nicht zum Stolpern“ - Matthäus 18: 10

Jeder ist eingeladen über Telefon oder Videokonferenz dabei zu sein. Bei Interesse wenden Sie sich bitte an die Kontaktadresse oder an einen Zeugen Jehovas in Ihrer Nähe.  
Kontaktadresse: Jehovas-Zeugen-Hausach@gmx.de

## Aus dem Kreisgeschehen

### Mitteilungen

### Landratsamt Ortenaukreis



### Donnerstags in der Ortenau – Genuss mit allen Sinnen

Der „Donnerstag in der Ortenau“ ist nicht umsonst ein beliebter Event-Tag im Kreisgebiet –vielfältige Veranstaltungen laden dazu ein, die kulinarischen und kulturellen Besonderheiten der Region zu entdecken. Bitte haben Sie Verständnis, dass aufgrund der aktuellen Situation im Rahmen der Corona-Pandemie, einige Veranstaltungen nur unter bestimmten Auflagen stattfinden können. Nähere Informationen zu möglichen Auflagen erfahren Sie direkt beim jeweiligen Veranstalter.

Am 02. September finden folgende Veranstaltungen statt:

#### Lahr: „Des gibt's bloß in Lohr“ Stadtgeschichte und Besonderheiten im Lohrer Dialekt

Was haben Designerpreise, Digiproof, Musikinstrumente, die deutsche Nationalhymne und ein Café gemeinsam? Stadtführung mit Lahrer Geschichten und einer Lahrer Murre als Wegzehrung. Treffpunkt: 17 Uhr, Stadtmuseum Lahr, Kreuzstr. 6, 77933 Lahr/Schwarzwald. Die Kosten betragen 4 €. Infos und Voranmeldung bis zum Vortag (12 Uhr) unter [stadtmarketing@lahr.de](mailto:stadtmarketing@lahr.de) oder 07821 9100128, max. 20 Teilnehmer.

#### Ottenhöfen:Mühlen- u. Brennerei-Besichtigung mit Probe prämierter Liköre und Edelbrände

Erfahren Sie, wie früher in den Steillagen des Schwarzwaldes Korn angepflanzt, in der Getreidemühle zu Mehl gemahlen und Brot gebacken wurde sowie Schwarzwälder Kirschen geerntet, eingemaischt und in den Wintermonaten zu Kirschwasser gebrannt wurde. Genießen Sie die prämierten Liköre und Edelbrände. Treffpunkt: 17 Uhr, Mühlenhof Bohnert, Lauenbach 129, 77883 Ottenhöfen. Die Kosten betragen 6,50 €. Infos und Voranmeldung bis zum Vortag unter [078422969@dermelanie.bohnert@t-online.de](mailto:078422969@dermelanie.bohnert@t-online.de), max. 25 Teilnehmer.

#### Oppenau: Oppenauer-Städtle-Hopser

Entlang der kleinen Wanderung durch das Oppenauer Städtle wird ein 4-Gänge-Menü mit korrespondierenden Getränken serviert. Genießen Sie die kulinarischen Köstlichkeiten aus Küche und Keller der Oppenauer Gastronomie. Treffpunkt: 17.30 Uhr, Oppenau. Die Teilnehmer wandern auf eigene Faust. Die Kosten betragen 49 €. Infos und Voranmeldung bis zum Vortag (12 Uhr) unter [oppenau@renchtal-tourismus.de](mailto:oppenau@renchtal-tourismus.de) oder 07804 4836, max. 16 Teilnehmer.

**Lahr: Kulturstammtisch: „Lahr rockt“ -Wünsche der Vereine an die Stadt**

Verlängerte Museumsöffnung, Weine und ZUKUNFTS-WEISENDER DIALOG m. d. Koordinatorin für bürgersch. Engagement, K. Brixel, Vorstand L'Art pour Lahr D. Weißenberger, Dirigent Stadtkapelle Lahr N. Reed, Vorstand Kulturkreis Lahr E. Christoph, Vors. Lahrer Rockwerkstatt W. Richter, Jugendmusikwerk Baden M. Khan; Moderation: Kulturamtsleiterin C. Lanz. Treffpunkt: 18 Uhr, Stadtmuseum Lahr, Kreuzstr. 6, 77933 Lahr/Schwarzwald.

**Oberkirch-Bottenau: Mit dem Winzer durch seinen Weinberg**

Der Winzer, Franz Benz, stellt Ihnen bei einer spannenden Wanderung durch die Steillagen seine Region und seinen Betrieb vor. Es geht über fünf Stationen durch den Rebberg. An jeder Station gibt es den Wein aus der Sorte die direkt vor einem wächst. Genießen Sie den Wein und den Panoramablick auf dem Höhenweg. Treffpunkt: 18 Uhr, Weintalstr. 32, 77704 Oberkirch-Bottenau. Die Kosten betragen 24 Euro. Infos und Voranmeldung bei der Familie Benz unter 07802 5906 oder unter info@benz-bottenau.de oder bei der Renchtal Tourismus GmbH, max. 25 Teilnehmer.

**Wiederkehrende Veranstaltungen**

**Gengenbach: Offene Weinprobe (Am Winzerkeller 2, 77723 Gengenbach)**

**Offenburg: Offene Weinprobe (Schulstraße 5, 77654 Offenburg)**

**Lautenbach: Vesperwanderung auf dem Lautenbacher Hexensteig**

**Oberkirch: Oberkircher Weinwanderung „Von der Höll ins Paradies“**

**Oberkirch-Bottenau: Mit dem Winzer durch seinen Weinberg**

**Hornberg: „Mit der Kuh auf Du und Du“ –Vesper und Hof-führung auf Bio Milchviehbetrieb**

Alle weiteren Informationen finden Sie in der DORT-Broschüre und auf der Tourismuswebsite unter [www.ortenau-tourismus.de](http://www.ortenau-tourismus.de).

**Sirenen im Ortenaukreis werden erprobt**

Die Integrierte Leitstelle für Feuerwehr und Rettungsdienst im Landratsamt Ortenaukreis wird am Donnerstag, 9. September 2021 zentral und zeitgleich die angeschlossenen Sirenen im Ortenaukreis erproben. In Ettenheim, Fischerbach, Friesenheim, Haslach i.K., Hofstetten, Oberharmersbach, Oberkirch, Sasbachwalden, Seelbach und Steinach wird die Leitstelle um 11 Uhr das Sirensignal "Warnung" und um 11.30 Uhr das Signal "Entwarnung" auslösen.

„Wir haben unser digitales Alarmierungsnetz für die Feuerwehren erneuert und dabei die technischen Voraussetzungen für das zeitgleiche Auslösen der bisher nur einzeln auslösbaren Sirenen geschaffen“, erklärt Matthias Arndt vom Amt für Brand- und Katastrophenschutz. „Die meisten Gemeinden mit funktionstüchtigen Sirenen haben dazu ihre Empfangstechnik angepasst. Weitere Gemeinden werden dieses Jahr noch folgen.“

„Sirenen sind aber nur ein Teil der Warnkette“, so Arndt. Eine Sirene habe ausschließlich einen Weckeffekt für eine unmittelbar bevorstehende lebensbedrohliche Gefahr. Anschließend würden der Bevölkerung gezielte Informationen zur Gefahr und Verhaltensempfehlungen über die verschiedenen Medien wie Rundfunk, Warn-Apps und Webseiten bereitgestellt.

Weitere Informationen zur Warnung der Bevölkerung sind unter <https://im.baden-wuerttemberg.de/de/sicherheit/krisenmanagement/warnung-der-bevoelkerung/> zu finden.

Das Signal Warnung ist ein auf- und abschwellender Heulton und dauert eine Minute. Bedeutung: In dem Gebiet besteht eine unmittelbare Gefahr oder ist in Kürze zu erwarten.

Verhalten: Informieren Sie sich durch Rundfunk, Warn-Apps, Webseiten und andere Medien über Hinweise und Verhaltensempfehlungen.

Die anschließende Entwarnung erfolgt mit einem gleichbleibenden Heulton von einer Minute.

Bedeutung: Es besteht keine akute Gefahr. Informieren Sie sich weiter in den Medien.

*QR-Code Sirensignal Warnung der Bevölkerung, bereitgestellt durch das Ministerium des Innern, für Digitalisierung und Kommunen Baden-Württemberg*



*QR-Code Entwarnung, bereitgestellt durch das Ministerium des Innern, für Digitalisierung und Kommunen Baden-Württemberg*



**Bauarbeiten für den Brücken-Neubau in Wolfach-Kirnbach beginnen**

Am Montag, 30. August, beginnen die Bauarbeiten für den Neubau der Brücke über den Kirnbach in Wolfach-Kirnbach – das teilt das Straßenbauamt des Ortenaukreises mit. „Die Brücke muss auf Grund erheblicher Schäden abgebrochen und neu errichtet werden. Während der Bauarbeiten ist parallel eine Umfahrung eingerichtet. Diese kann von allen Pkws, Müllabfuhr, Milchwagen und Busunternehmen genutzt werden“, informiert Straßenbauamtsleiter Roland Gäbler. Für größere LKW, die die Strecke als Durchfahrt nutzen, ist der Bereich zu umfahren.

Diese Verkehrsregelung wird bis Ende September 2021 andauern.

Die Verkehrsteilnehmer, sowie die betroffenen Anlieger werden für die Behinderungen um Verständnis gebeten.

**Thementag „Spielplatz ist überall“**

Sonntag, 29. August, 11 bis 17 Uhr

Gutach – Als Höhepunkt des sechswöchigen Sommerferienprogramms lädt das Schwarzwälder Freilichtmuseum Vogtsbauernhof in Gutach am Sonntag, den 29. August, zum Thementag „Spielplatz ist überall“ ein. Von 11 bis 17 Uhr warten viele Vorführungen und Mitmachaktionen sowie eine Zauber-Show auf die Besucher. So können Groß und Klein ihre eigene Seife herstellen oder Seile drehen. Auf dem Holzplatz kann das Holz spalten, Schindeln zie-

hen oder Sägen ausprobiert werden. Damit auch alles gelingt, stehen den Kindern museumspädagogische Mitarbeiter helfend zur Seite. Spannende Unterhaltung erwartet die jüngsten Museumsgäste jeweils um 11 Uhr und um 14 Uhr mit dem Zauberer Alfred Metzler aus Gutach. Ein 60-minütiges Programm mit allerlei Zaubertricks vor dem Falkenhof garantiert Spaß und Spannung für Jung und Alt. Wer das Museumsgelände hoch zu Ross erkunden möchte, kann das beim Ponyreiten von 14 bis 17 Uhr tun. Von 12 bis 14 Uhr sind zudem die Landfrauen aus Hausach-Einbach zu Gast und zeigen das Butterschlagen.

Historisches Handwerk im Original ergänzt das Tagesprogramm. Von 11 bis 17 Uhr sind die Korbflechterin, die Bürstenbinderin und die Spinnerin zu Gast und führen ihr traditionelles Handwerk vor. Auch das Färben von Wolle mit Naturmaterialien ist zu sehen. Von 13 Uhr bis 15.30 Uhr sind zwei Trachtenmädchen in der traditionellen Bollenhuttracht auf dem Museumsgelände unterwegs.

Unter dem Titel „Hörbar leise – Spürbar lebendig“ findet um 17 Uhr wieder eine Stillezeit zum Tagesausklang statt. Museumspfarrer Hans-Michael Uhl lädt gemeinsam mit Gabi Billharz aus Gutach zu einer halben Stunde zum Verweilen und Besinnen ein. Ein wohltuender Moment in der besonderen Umgebung am Hippenseppenhof zwischen Hof und Kapelle, zwischen Sonntag und Werktag, Freizeit und Alltag.

Der Zutritt in das Freilichtmuseum Vogtsbauernhof ist für Erwachsene ab 18 Jahren nur mit Vorlage eines Geimpften- oder Genesenen-Nachweises oder eines tagesaktuellen negativen Antigen-Schnelltests möglich. Schülerinnen und Schüler sowie Kinder bis 5 Jahre sind von der Nachweispflicht ausgenommen. Ein kostenloser Schnelltest kann in der Teststation auf dem Besucherparkplatz des Museums durchgeführt werden.

#### Hintergrundinformation

Das Schwarzwälder Freilichtmuseum Vogtsbauernhof ist vom 22. Mai bis 7. November 2021 täglich von 9 bis 18 Uhr (letzter Einlass 17 Uhr), im August täglich von 9 bis 19 Uhr (letzter Einlass 18 Uhr) geöffnet.

Freie Führung für Einzelbesucher täglich um 14.30 Uhr, im August zusätzlich um 11.30 Uhr.

Eintritt: Erwachsene, Senioren 10,00 €; Ermäßigt 9,00 €; Kinder und Jugendliche (6 bis 17 Jahre) 5,50 €; Familienkarte ab 23,00 €; Gruppen ab 15 Personen 9,00 €; Jahreskarte Erwachsene 28,00 €; Jahreskarte Familien 50,00 €.

Mehr Informationen unter [www.vogtsbauernhof.de](http://www.vogtsbauernhof.de) und Servicetelefon + 49 (0) 7831 – 93 56 0.

Für weitere Informationen steht Ihnen Tamara Schwenk, Marketing & PR, unter 07831 – 93 56 21 zur Verfügung. Belegexemplare bitte an das Schwarzwälder Freilichtmuseum Vogtsbauernhof, 77793 Gutach.

### **Versuchsfeldtag Mais auf dem Zentralen Versuchsfeld in Mahlberg-Orschweier am Mittwoch, den 08. September 2021**

Das Amt für Landwirtschaft des Ortenaukreises veranstaltet in Zusammenarbeit mit dem Landwirtschaftsamt Emmendingen am Mittwoch, 8. September 2021, ab 9:30 Uhr auf dem Zentralen Versuchsfeld in Mahlberg-Orschweier den traditionellen Maisfeldtag. Führungen durch die Sorten- und Pflanzenschutz-Versuche im Mais und Sojabohnen finden um 10 Uhr, 13 Uhr und 16 Uhr statt. Eine Teilnahme ist nur mit Voranmeldung unter [ortenaukreis.landwirtschaft-bw.de](http://ortenaukreis.landwirtschaft-bw.de) unter dem Punkt „Veranstaltungen“ möglich. Die Einhaltung der 3G-Regel ist zwingend erforderlich. Bei Teilnahme werden zwei Stunden als Fortbildungsnachweis zur Sachkunde im Pflanzenschutz bescheinigt.

Die Anfahrt zum Versuchsfeld ist ab der Autobahnausfahrt Ettenheim ausgeschildert. Eine Bewirtung findet aufgrund der aktuellen Situation nur im kleinen Rahmen statt (kleine Gerichte, Getränke, keine Sitzgelegenheit).

## Was sonst noch interessiert

### **Caritasverband Kinzigtal**

#### **Was machen mit den Restdevisen?**

Sie waren im Urlaub und haben noch ein paar Restdevisen. Und Sie wollen das Geld nicht irgendwo im Schrank aufbewahren.

Dann können Sie damit Gutes tun. Unter dem Motto "Kleine Münze - große Hilfe" sammeln wir Restdevisen. Eine Münzhandelsfirma tauscht das Geld um. Es kommt dann dem "Caritas-Hilfsfonds Kinzigtal" zugute, mit dem wir schnell und unbürokratisch Menschen in Not mit kleineren Beträgen helfen können.

Wir kooperieren mit den Weltläden in Wolfach, Haslach und Schiltach, wo Sammeldosen aufgestellt sind. Übrigens - nicht nur Restdevisen aus Ihrem Urlaub können Sie dort abgeben, sondern es werden auch DM-Münzen und -Scheine angenommen.

#### **Wenn Schulden nicht mehr bezahlt werden können**

Wenn jemand nicht mehr in der Lage ist, die bestehenden Forderungen auszugleichen, dann kommt es unabhängig vom Gläubiger und der Forderungshöhe im Grunde immer zu den gleichen Schritten.

Der Gläubiger schickt Mahnungen und droht zuletzt mit der Einleitung gerichtlicher Schritte. Viele Gläubiger werden einen Anwalt oder ein Inkassobüro einschalten. Eine Bank wird i.d.R. den Kredit kündigen und den offenen Darlehensbetrag fordern.

Gerichtliche Schritte sind die Beantragung eines Mahn-, danach eines Vollstreckungsbescheids. Gegen beide kann Widerspruch eingelegt werden, wenn die Forderung ganz oder teilweise unberechtigt ist. Mit dem Vollstreckungsbescheid kann eine Vermögensauskunft verlangt und Lohn- und/oder Kontenpfändungen veranlasst werden.

Es ist immer möglich und sinnvoll, mit dem Gläubiger Verhandlungen aufzunehmen, um Folgekosten zu reduzieren oder zu vermeiden. Denn spätestens bei Übergabe der Forderung an Anwalt oder Inkasso-Unternehmen entstehen zusätzliche Kosten; nicht selten werden aus einer Forderung von 30 € schnell 120 € – wenn man den Kopf in den Sand steckt und nichts tut.

Der Zugang zu unserer Schuldnerberatung erfolgt über den Caritassozialdienst in Haslach; Tel. 07832 99955-200.

### **BUND Ortenau**

#### **Einladung zur Mitgliederversammlung**

Klimaschutz, ökologische und gentechnikfreie Landwirtschaft, Umweltbildung, Mobilität und Straßenbau: Mit diesen und vielen weiteren Umwelt- und Naturschutzthemen beschäftigen sich die Aktiven des BUND-Umweltzentrums Ortenau.

Bei ihrer Mitgliederversammlung informieren die Aktiven über ihre Projekte. Im Programm stehen außerdem der Tätigkeits- und Kassenbericht 2020, die Planung für das Jahr 2021 sowie die Wahl der Kreisvorstandtschaft. Willkommen sind nicht nur Mitglieder, Förderer und Paten, sondern auch alle, die es vielleicht werden wollen oder einfach Interesse an der Arbeit des BUND-Umweltzentrums haben.

**Die Versammlung findet am Donnerstag, 30. September ab 20 Uhr im Saal der Evangelischen Erwachsenenbildung Ortenau, Poststr. 16 in Offenburg** statt. Aufgrund der coronabedingten Hygienevorschriften bitten wir um **Anmeldung** unter 0781 25484 oder [bund-ortenau@bund.net](mailto:bund-ortenau@bund.net).



**Fortsetzung der BUND-Filmreihe**

In Zusammenarbeit mit dem BUND Mittleres Kinzigtal zeigt das Kinocenter Haslach am **Dienstag 31.08. um 20 Uhr** den Dokumentarfilm **System Error – Wie endet der Kapitalismus?**

Es ist verrückt: Wir sehen die schwindenden Regenwälder und Gletscher, wissen um die Endlichkeit der Natur und sind dennoch wie besessen vom Wirtschaftswachstum. Warum treiben wir das Wachstum immer weiter, obwohl wir wissen, dass man auf unserem endlichen Planeten nicht unendlich wachsen kann?

SYSTEM ERROR sucht Antworten auf diesen großen Widerspruch unserer Zeit und macht begreifbar, warum trotzdem alles so weiter geht wie gehabt. Der Film zeigt die Welt aus der Perspektive von Menschen, die von den Möglichkeiten des Kapitalismus fasziniert sind. Ob europäische Fi-

nanzstrategen, amerikanische Hedgefondsmanager oder brasilianische Fleischproduzenten: Eine Welt ohne eine expandierende Wirtschaft können, dürfen oder wollen sie sich gar nicht erst vorstellen.

Regisseur Florian Opitz beleuchtet in diesem Dokumentarfilm bisher häufig verborgen gebliebene Zusammenhänge und legt die selbstzerstörerischen Zwänge des Systems offen – einem System, an dem wir alle teilhaben, als Beschäftigte, Anleger oder Konsumenten.



Projektpatenschaft  
Wasser und Gesundheit



**100 % nachhaltig.**  
Jetzt Pate werden und langfristig helfen.

**Ihr Kontakt zu uns:**

[www.DRK.de/Paten](http://www.DRK.de/Paten)

 030 / 85 404 - 111

[Spenderservice@DRK.de](mailto:Spenderservice@DRK.de)



**Deutsches  
Rotes  
Kreuz**

# Gemeinde Oberwolfach

## Gemeindeverwaltung Oberwolfach

Rathausstraße 1 · 77709 Oberwolfach

Telefon 07834 8383-0  
 Fax 07834 8383-25  
 E-Mail [gemeinde@oberwolfach.de](mailto:gemeinde@oberwolfach.de)  
 Montag - Freitag 8:30 bis 12:00 Uhr  
 Dienstag + Donnerstag 15:00 bis 18:00 Uhr



oberwolfach.de



Facebook



Instagram

### Bürgermeister

Matthias Bauernfeind 8383-13  
[buergermoester@oberwolfach.de](mailto:buergermoester@oberwolfach.de)

### Sekretariat, Vermietungen

Linda de Felice 8383-13

### Hauptamt

*Grundbuch, Standesamt, Personal, Bauabteilung*  
 Anton Schöner 8383-18

### Bürgerbüro

*Meldeamt, Passamt: Annette Rauber (vorm.)* 8383-12  
*Soziales, Gewerbe, Ordnungsamt: Petra Neef* 8383-15

### Rechnungsamt

*Rechnungsamtsleiter: Thomas Springmann* 8383-16  
*Steuern, Gemeindekasse: Manuela Armbruster* 8383-17  
*Wasser/Abwasser: Christine Richber* 8383-19

### Tourist-Info

Carina Gallus 8383-11

### Auszubildende

Ourania Diakogianni [azubi@oberwolfach.de](mailto:azubi@oberwolfach.de)

### Bauhof (Schwarzwaldstraße 11)

869095  
*Bauhofleitung, Gebäudemanagement*  
 Martin Klausmann 8383-20 / 0160 4787434  
*Wassermeister* 0171 7794869  
*Hausmeister: Lorenz Armbruster* 0151 17847610

### Festhalle

327

### Alten- und Pflegeheim St. Luitgard

378

### Familienzentrum St. Josef

1383

### Wolftalschule

4058

### Wolftalsporthalle

859128

### Feuerwehr Gerätehaus Kirche

867863

### MiMa – Museum für Mineralien und Mathematik

9420

### Besucherbergwerk Grube Wenzel

868392

### Dorfhelferinnenstation

*Einsatzleitung: Susanne Ferber* 07832 9741792  
*Dorfhelferin: Monika Rauber* 4676

### Forstrevier Oberwolfach-Süd

Markus Schätzle 47154 / 0162 2535771

### Forstrevier Oberwolfach-Nord

Manfred Henkes 9883402 / 0162 2535768

### Stördienst Holzheizwerk KWA

Firma Fleig Hausach 07831 7860  
 Martin Allgaier 9883404 (AFW) / 0171 4450100

### Störungsnummer E-Werk

07821 280-0

## Amtliche Bekanntmachungen

### Öffnungszeiten Rathaus

Die Gemeindeverwaltung Oberwolfach ist weiterhin für den Publikumsverkehr geöffnet. **Aufgrund der aktuellen Corona-Lage ist jedoch die Vereinbarung eines Termins vor dem Besuch erforderlich.**

Termine können telefonisch und per E-Mail vereinbart werden:

Tel.: 07834 83830

E-Mail: [gemeinde@oberwolfach.de](mailto:gemeinde@oberwolfach.de)

Wir bitten die Bürgerinnen und Bürger, die persönlichen Kontakte im Rathaus auf ihre Notwendigkeit zu prüfen und wenn möglich auf einen späteren Zeitpunkt zu verschieben.

### Besamungskostenzuschuss 2021

Ein Baustein um die Offenhaltung der Landschaft zu sichern ist die Beweidung. Die Gemeinde Oberwolfach gewährt daher einen Besamungskostenzuschuss. Dieser beträgt für alle Großvieheinheiten (inklusive Dammwild, Schafe und Ziegen) **18 Euro je Großvieheinheit**. Die Tiere müssen überwiegend auf Flächen innerhalb der Gemarkung der Gemeinde Oberwolfach weiden.

Um den Zuschuss zu beantragen, legen Sie bitte **bis 30. September 2021** den ausgefüllten Antrag sowie einen **Nachweis** über die Großvieheinheiten (z.B. einen Auszug aus der HIT-Liste) vor.

Das Antragsformular kann ab sofort bei der Gemeindeverwaltung, Zimmer 5, abgeholt werden. Außerdem steht das Antragsformular im Internet unter [www.oberwolfach.de/wirtschaft/foerderprogramme](http://www.oberwolfach.de/wirtschaft/foerderprogramme) zur Verfügung.

**Die Antragsteller des letzten Jahres erhalten das Antragsformular unaufgefordert zugesandt.** Über jeden Antrag wird im Einzelfall entschieden. Es besteht kein Rechtsanspruch auf Gewährung des Zuschusses.

### Richtlinie für die Zahlung einer Ausgleichszulage an Bergbauernbetriebe im Ortenaukreis

1. Bergbauernbetriebe im Ortenaukreis, deren selbstbewirtschaftete Eigentums- und Pachtfläche in der benachteiligten Agrarzone (Nicht-Steillage und Steillage zusammengenommen) zwischen 1,0 und 2,99 ha umfasst, erhalten eine Ausgleichszulage von 170,00 Euro. Gefördert wird nur die Fläche in der Steillage (auch wenn sie ohne die Fläche in der Nicht-Steillage weniger als 1 ha ausmacht). Centbeträge werden dabei nach oben aufgerundet. Beträge unter 25,00 Euro werden nicht ausbezahlt.

Dauergrünland, das nicht regelmäßig beweidet wird, wird in die Förderung einbezogen, wenn es regelmäßig, jedoch mindestens einmal jährlich, abgemäht wird und keinen anderen als landwirtschaftlichen Zwecken dient.

Ausgeschlossen von einer Förderung ist der Anbau von Weizen, Reben, Zuckerrüben und Intensivkulturen (Gemüse, Obst, Tabak, Blumen und Zierpflanzen). För-

derfähige landwirtschaftliche Flächen und nicht förderfähige landwirtschaftliche Flächen richten sich nach dem jeweiligen EG-Recht. Maisflächen werden nur dann in die Ausgleichszulage einbezogen, wenn keine Herbizide mit den Wirkstoffen Atrazin oder Simazin eingesetzt werden.

2. Voraussetzung für die Bewilligung einer Ausgleichszulage ist, dass die positiven Einkünfte des Antragstellers und seines Ehegatten nach dem letzten vorliegenden Steuerbescheid 76.693,00 Euro nicht überschritten haben.
3. Für die Abgabe der Anträge der Landwirte bei den Gemeinden gilt eine Ausschlussfrist bis zum 30.09. des Antragsjahres.

Für die Vorlage der Anträge durch die Gemeinden an das Dezernat Ländlicher Raum gilt eine Ausschlussfrist bis zum 31.10. des Antragsjahres. Anträge, die nach diesen Fristen eingereicht werden, werden nicht mehr berücksichtigt.

4. Ein Rechtsanspruch auf Gewährung einer Ausgleichszulage besteht nicht und wird auch durch die Antragstellung nicht begründet.
5. Der Antragsteller hat sich verpflichtet, die geförderte landwirtschaftliche Fläche ordnungsgemäß zu bewirtschaften.
6. Die Bewilligungsstelle ist berechtigt, die Voraussetzung für die Gewährung einer Ausgleichszulage durch örtliche Erhebungen zu prüfen oder durch Beauftragte prüfen zu lassen, Bücher, Belege und sonstige Geschäftsunterlagen anzufordern und Auskünfte einzuholen.
7. Die Zuwendung ist zurückzuzahlen, wenn sie durch unrichtige Angaben erwirkt worden ist; sie ist für die letzten fünf Jahre zurückzuzahlen, wenn das in die Förderung einbezogene Gelände aufgeforstet wird oder wurde.

Das Antragsformular kann ab sofort bei der Gemeindeverwaltung, Zimmer 5, abgeholt werden. Außerdem steht das Antragsformular im Internet unter [www.oberwolfach.de/wirtschaft/foerderprogramme](http://www.oberwolfach.de/wirtschaft/foerderprogramme) zur Verfügung.

**Die Antragsteller des letzten Jahres erhalten das Antragsformular unaufgefordert zugesandt.**

## Richtlinie zur Gewährung von Transportkosten für weibliche Rinder durch den Ortenaukreis

### 1. Situation

Der Waldanteil hat in vielen Gemeinden des Ortenaukreises, besonders in Tälern und Seitentälern, beträchtlich zugenommen.

Er beträgt oftmals bereits 70 % und mehr an der Gesamtgemarkung einer Gemeinde.

Zur Enge vieler Täler kommt ihre Hängigkeit von über 30 % und mehr. Sie sind als Problemflächen besonders stark dem Aufforstungsdruck ausgesetzt.

Aufgrund der schlechten Preissituation auf dem Rindfleischmarkt wird von vielen landwirtschaftlichen Kleinbetrieben hier die Rindviehhaltung aufgegeben. Landschaftlich schöne Täler werden nicht mehr (landwirtschaftlich genutzt) beweidet. Die Gefahr der Verbuschung ist groß. Die Attraktivität der Täler für den Tourismus nimmt ab.

Auch wenn viele landwirtschaftliche Kleinbetriebe in den Problemgebieten kein Vieh mehr halten, so sind sie oft jedoch bereit, über die Vegetationszeit in den Sommermonaten Rinder in Pension zu nehmen.

Darüber hinaus dient es generell der Tiergesundheit und der artgerechten Haltung, wenn Rinder nicht nur im Stall sondern auch auf der Weide gehalten werden.

Um die Bereitschaft zu fördern, Rinder auf der Weide zu halten und auch Tiere in Pension zu nehmen, gewährt der Ortenaukreis eine Förderung nach der „Richtlinie zur Gewährung von Transportkostenbeihilfe für weibliche Rinder“:

### 2. Antragsberechtigung

Antragsberechtigt sind Rinderhalter, die weibliche Rinder im Alter von 6 bis 24 Monaten halten und ihre Tiere im Schwarzwaldgebiet des Ortenaukreises für **mindestens 3 Monate** während der Vegetationszeit auf eine Weide verbringen.

### 3. Höhe der Transportkostenbeihilfe

- Die Transportkostenbeihilfe beträgt **€ 45,-/Rind** (Hin- und Rücktransport) bei einer Entfernung bis 20 km, darüber hinaus 2 €/Transportkilometer (Hin- und Rücktransport). Der Höchstbetrag je transportiertes Rind beträgt 80 €/Jahr.
- Die Transportkostenbeihilfe wird nur für den Transport weiblicher Rinder gewährt.

### 4. Antragstellung und Anmeldung

Die Transportbeihilfe wird nur auf Antrag gewährt. Antragsberechtigt ist der Eigentümer des Rindes. Mit dem Antragsvordruck sind bis zum **30. September** des jeweiligen Jahres alle Rinder mit Ohrnummer, Tag des Weidebeginns, die Gemarkung und Flurstücknummer/n der Weide/n, sowie Name und Anschrift des Halters und des Eigentümers der beauftragten Stelle mitzuteilen.

Bei Pensionstieren sind die Tiere in der HIT-Datenbank gemäß den Vorgaben der Viehverkehrsverordnung (VVVO) zu Beginn der Pension an- und am Ende der Pension abzumelden.

### 5. Vor-Ort-Kontrolle

Durch eine Vor-Ort-Kontrolle, aber auch durch Abgleich mit der HIT-Datenbank (Herkunfts- und Informationssystem Tier) überprüft der Ortenaukreis in 5 % der Fälle die Angaben des Antragstellers.

### 6. Auszahlung

Die Transportkostenbeihilfe wird am Ende der Weidesaison durch den Ortenaukreis gewährt, nachdem der Antragsteller der beauftragten Stelle die Einhaltung der Mindestweidezeit von 3 Monaten mitgeteilt hat und die Einhaltung der Verpflichtung geprüft ist.

### 7. Zuständigkeit

Beauftragte Stelle des Ortenaukreises für die Antragsannahme und Antragsbearbeitung sind die Gemeinden.

Das Antragsformular kann ab sofort bei der Gemeindeverwaltung, Zimmer 5, abgeholt werden. Außerdem steht das Antragsformular im Internet unter [www.oberwolfach.de/wirtschaft/foerderprogramme](http://www.oberwolfach.de/wirtschaft/foerderprogramme) zur Verfügung.

**Die Antragsteller des letzten Jahres erhalten das Antragsformular unaufgefordert zugesandt.**

### Vorbefragung zur Gebäude- und Wohnungszählung in Baden-Württemberg ab September 2021

Im Jahr 2022 wird in Deutschland der nächste Zensus durchgeführt. Der Zensus beinhaltet eine Volks-, Gebäude- und Wohnungszählung und wird in allen Mitgliedsstaaten der EU turnusmäßig durchgeführt. Mit dieser statistischen Erhebung wird ermittelt, wie viele Menschen in Deutschland leben, wie sie wohnen und arbeiten. Viele Entscheidungen in Bund, Ländern und Gemeinden beruhen auf Bevölkerungs- und Wohnungszahlen. Um verlässliche Basiszahlen für Planungen zu haben, ist eine regelmäßige Bestandsaufnahme der Einwohnerzahl notwendig.

Bereits **in diesem Jahr** nimmt das Statistische Landesamt Baden-Württemberg im Rahmen der **Vorbefragung zur Gebäude- und Wohnungszählung (GWZ)** für den Zensus 2022 Kontakt mit **einem Teil der Eigentümerinnen und Eigentümern bzw. Verwaltungen** von Gebäuden mit Wohnraum bzw. Wohnungen in Baden-Württemberg auf. Diese Vorbefragung dient der Überprüfung der vorliegenden Daten zu Gebäuden und Eigentumsverhältnissen hinsichtlich Qualität und Aktualität. So wird sichergestellt, dass die Angaben zu den auskunftspflichtigen Personen sowie zu den Gebäuden und Wohnungen zur GWZ im Jahr 2022 korrekt vorliegen und die Belastung aller Beteiligten dadurch minimiert wird. Die Entscheidung bezüglich der Auswahl der **Auskunftspflichtigen zur Vorbefragung 2021** hängt von Struktur und Aktualität der Daten ab, die dem Statistischen Landesamt Baden-Württemberg vorliegen.

Ca. 1 Mio. ausgewählte Eigentümerinnen und Eigentümer bzw. Verwaltungen erhalten im September 2021 ein Anschreiben mit Zugangsdaten zu einem **Online-Fragebogen** und werden gebeten Auskünfte zu Ihrem Gebäude oder Ihrer Wohnung zu erteilen. Die maximal 11 Fragen der **Vorbefragung 2021** können schnell und einfach beantwortet werden. Dies nimmt nur etwa 5-10 Minuten in Anspruch. Wer zur Vorbefragung 2021 kein Schreiben erhält, wird erst zur GWZ 2022 befragt. Die GWZ 2022 wird als flächendeckende Erhebung durchgeführt, bei der Eigentümerinnen und Eigentümer bzw. Verwaltungen aller Gebäude mit Wohnraum und Wohnungen befragt werden.

Lesen Sie mehr unter <https://www.zensus2022.de/DE/Wer-wird-befragt/Vorbefragung-gebäude-und-wohnungszählung.html>

Die **gesetzlichen Grundlagen** für die Datenerhebung sind das Bundesstatistikgesetz (BStatG), das Zensusvorbereitungsgesetz (ZensVorbG 2022) und das Zensusgesetz (ZensG 2022). Nach § 24 des Zensusgesetzes besteht Auskunftspflicht. Für das Statistische Landesamt Baden-Württemberg hat der Schutz personenbezogener Daten höchste Priorität. Die Online-Datenübermittlung erfolgt verschlüsselt. Die gewonnenen Daten werden ausschließlich für statistische Zwecke genutzt, Rückschlüsse auf einzelne Personen oder die Weitergabe von Daten an Dritte sind ausgeschlossen.

oder für die Rückfahrt mündlich beim Taxiunternehmen anmelden.

Dabei müssen die gewünschte Abfahrtszeit und Ort (Name der Haltestelle) sowie das Fahrtziel und Anzahl der Fahrgäste angegeben werden.

Der Fahrgast muss sich zur gewünschten Abfahrtszeit an angemeldeter Abfahrtsstelle aufhalten.

Die Beförderung erfolgt bis zum gewünschten Fahrtziel. Für die Nutzung des Ruftaxis fällt ein pauschaler Fahrtpreis von drei Euro/Strecke an. Die Besitzer einer Oberwolfacher Gästekarte können das Angebot entgeltfrei nutzen.



Das Ruftaxi fährt Montag, Mittwoch und Freitag (jedoch nicht an Feiertagen) von 07:45 Uhr (erste Abfahrt am Abfahrtsort) bis 17:45 Uhr (letzte Abfahrt am Abfahrtsort). Der detaillierte Fahrplan kann unter [www.oberwolfach.de/rathaus/ruftaxi](http://www.oberwolfach.de/rathaus/ruftaxi) abgerufen werden.

**Ruftaxi Heizmann Tel. 07834/9555**

### Mitfahrbänkle

In Oberwolfach gibt es neben den klassischen Möglichkeiten des öffentlichen Personennahverkehrs wie dem Linienbus, dem Ruftaxi oder einem herkömmlichen Taxi die Mitfahrbänkle.

Die „roten“ Bänkle befinden sich beim Landhotel Hirschen, beim Landgasthof zum Walkenstein, neben dem Holzladele, beim Themenpark „Historischer Bergbau, Mineralien und Mathematik“, bei der Schützenbrücke und bei der Firma Geiger (Allmendstr. 20).

Einfach hinsetzen. Meist dauert es nicht lange, bis jemand vorbei kommt, der den Wartenden kennt. Oder jemand, der einem Fremden einen Gefallen tun will und schon geht es los. Auch dafür steht das Mitfahrbänkle: Mitmenschlichkeit, Kooperation, Kommunikation.



### Vereine



**Sportverein Oberwolfach**

**SV Oberwolfach 1948 e.V.**

**Vorschau**

**Samstag, 28.08.2021**

C-Junioren

15.00 Uhr, SG Durbachtal : SG Oberwolfach

### Jubilare

Altersjubilare:

27. August Hedwig Groß

85 Jahre

29. August Hans Bühler

70 Jahre

Herzlichen Glückwunsch und alles Gute für das neue Lebensjahr

### Ruftaxi

Das Ruftaxi Heizmann in Oberwolfach fährt nur nach Vorbestellung, d. h. der Fahrgast kann seine Fahrt bis spätestens 30 Minuten vor der planmäßigen Abfahrt telefonisch

B-Junioren  
17.00 Uhr, SG Harmersbachtal : SG Schapbach

Herren  
18.00 Uhr, SV Oberwolfach : FV Ottersweier

**Sonntag, 29.08.2021**

Herren  
12.45 Uhr, SV Oberwolfach 3 : SG Gengenb.Reichenb. 2  
15.00 Uhr, SV Oberwolfach 2 : FV Langenwinkel 2



Termine des Schwarzwaldvereins Oberwolfach:  
Samstag, 11. September: 20 Uhr Hauptversammlung des Schwarzwaldvereins Oberwolfach im Gasthaus/Hotel „Dreikönige“ mit Zweijahresrückblick  
Sonntag, 12. September: Einladung auch an Gäste zur Wanderung auf dem Oberwolfacher Sagenweg über den Schwarzenbruch mit Albert Schrempp; Abfahrt in Fahrgemeinschaften um 8.15 Uhr am Schulhof; Abmarsch um 8.30 Uhr beim Rathaus an der Walke.

Einladung: Wanderung auf dem Sagenweg am 12. September mit Albert Schrempp Mehr als nur Gespenster hält diese Wandertour auf dem Oberwolfacher Sagenweg bereit. Die in Kurzfassung auf den Infotafeln angedeuteten Sagen werden ausführlich und in verständlicher Sprache erzählt. Es wird der Versuch unternommen, sie im sozialen und geschichtlichen Zusammenhang zu sehen, um so dem Ursprung der fantastischen Geschichten auf die Spur zu kommen. Nicht nur die Sagenorte werden aufgesucht, sondern auch geheimnisvolle Geschichten aus unserer Gemeinde werden angeschnitten. Wem ist bekannt, dass der schnurbärtige Kopf vom Schremppenhof noch zwei wenig bekannte Brüder hat, oder wie man in den Besitz eines Bergspiegels kommt? Der Schwarzwaldverein Oberwolfach lädt am Sonntag, 12. September, alle Interessierten zu dieser Sagenwanderung ein, die ganz nebenbei auch noch eine abwechslungsreiche Wanderstrecke bietet. Von der Walke aus geht es zunächst auf dem Wolfstalweg bis zum Dohlenbach und anschließend auf dem Buchkopfweg hinauf auf den Schwarzenbruch. Dort werden wir zur Rast einkehren, um hinterher auf dem schönen alten Herrenweglepfad wieder zur Walke abzustiegen. Wem der Aufstieg zum Schwarzenbruch zu anstrengend ist, der kann gerne dort oben noch zur Gruppe hinzustoßen. Wir werden am Schmalzerhisli gegen 13 Uhr wieder weiterwandern. Allerdings hat er dann vier interessante Erzählorte verpasst. Wie immer sind auch Nichtmitglieder als Gäste herzlich eingeladen. Strecke: 15 km, Gehzeit: 5 Stunden, Gesamtwanderzeit 8,0 Stunden, Auf/Abstieg: 450 Meter Abmarsch am Rathaus Walke um 8.30 Uhr Treffpunkt für Fahrgemeinschaften ab Ortsteil Kirche ist um 8.15 Uhr. Die Wanderung wird von Albert Schrempp geführt. Foto: Das Relief am Schremppenhof auf dem Schwarzenbruch



Rückblick: Urwald und Wasserfälle am 22. August mit Claudia Echle und Andrea Sum Es waren schließlich nur noch acht Mutige, die trotz der unheil drohenden Wettervorhersage am Sonntagmorgen zum Ausgangspunkt der diesjährigen C&A-Tour, nämlich nach St. Peter fuhren. Für diese Wetteroptimisten und Frühaufsteher hat es sich aber gelohnt. Wasser im Überfluss, aber nicht von oben, sondern an den beiden Höhepunkten der Tour, nämlich am Hirschbach, der in vielen kleineren Kaskaden durch eine von Bannwald gesäumte Schlucht tost und dem Zweribachwasserfall, der in zwei großen Stürzen von der Höhe des Platten hinab zur Wilden Gutach rauscht. Beim Aufstieg, der beim Dom begann, durch die Weiden und Wiesen hinauf zur Ecke, boten sich schöne Aussichten bis zum Feldberg mit imposanten Wolkenbildern, die allerdings etwas skeptisch beäugt wurden. Danach ging es recht bequem und eben durch den Wald bis zum Hirschbachweier und weiter bis zu Bannwaldhütte. Dort war schon das Rauschen des Hirschbaches zu hören, zu dem ein schmaler Pfad durch einen Urwald hinab führte. Auf halbem Weg bot sich vom Hohwartsfels eine schöne Aussicht in das hintere Simonswäldertal. Nachdem die Hirschbachschlucht hinab ein alpiner Pfad Konzentration erfordert hatte, wurde am ehemaligen Brunnenhof mit Schutzhütte und Bänken, eine Vesperpause eingelegt. Durch bemoostes, von der Schluchtenvegetation und mit Baumleichen bedecktes Blockwerk erreichte die Wandergruppe dann den Zweribachfall. Dem entlang musste dann die Höhe der Platte erklommen werden. Dort oben machte sich der angesagte Wetterwechsel mit einem kühlen Wind bemerkbar, und die Regenschirme mussten am Plattensee kurz ausgepackt werden. So war es allen ganz recht, dass man in der urigen Wirtsstube des Plattenhofes Unterschlupf fand, bis sich der Schauer wieder verzogen hatte. Gestärkt ging es dann wieder Richtung St. Peter, wo alle noch gerne den Dom von innen bewundert hätten, was aber wegen einer Veranstaltung nicht möglich war. Claudia Echle und Andrea Sum konnten sich am Schluss der Tour über einen gelungenen Tag und den uneingeschränkten Dank der Wandergruppe freuen. Text und Foto (von Albert Schrempp): Die Wandergruppe des Schwarzwaldvereins am Zweribachwasserfall.





Serie: Alte Photographien erzählen: Foto Nr. 822: Erinnerungsfoto auf der Treppe vor dem Gasthaus „Dreikönige“. Es könnte in der Zeit der KdF (Kraft durch Freude) – Ausflüge um 1938 entstanden sein?



## Touristische Informationen

Touristische Informationen  
finden Sie auf den gemeinsamen Seiten  
Wolftal-Tourismus

## Erreichen Sie mit Ihren Prospektbeilagen die Ortenau!

**Profitieren** Sie mit Ihrer Prospektbeilage von der hohen **Akzeptanz** und **Glaubwürdigkeit** unserer Amtlichen Nachrichtenblätter.

Mit uns sprechen Sie Ihre Kunden direkt an und das nahezu **ohne Streuverluste**.

Kontaktieren Sie uns unter:

☎ 07 81 / 504 - 14 56

☎ 07 81 / 504 - 14 69

@ anb.anzeigen@reiff.de

# Wolftal

## Tal der Tiere ■

### Gemeinsame Mitteilungen

**Öffnungszeiten der Tourist-Infos**  
**Oberwolfach:**  
**Rathaus** (*Rathausstraße 1*)  
 Montag - Freitag, 8:30 Uhr - 12:00 Uhr

**Infostelle Heizmann** (*Sportplatzstraße 9*)  
 Montag - Freitag, 9:00 Uhr - 18:00 Uhr  
 Samstag, 8:30 Uhr - 12:30 Uhr

**Bad Rippoldsau-Schapbach:**  
**Bad Rippoldsau**  
**Kurhaus** (*Kurhausstraße 2*)  
 Montag, Freitag, 10:00 - 12:00 Uhr

**Schapbach**  
**Rathaus** (*Rathausplatz 1*)  
 Montag - Freitag, 08:30 Uhr - 12:00 Uhr

Die Biker des SV Schapbach laden zur Abendtour ein.  
 Schapbach, Treffpunkt: Gasthaus Sonne

Freitag, 03. September  
**Wolftal-Wochenmarkt**  
 Obst, Gemüse, Honig und Backwaren werden immer freitags auf dem Wochenmarkt angeboten.  
 Bad Rippoldsau, Kurhaus

### Unsere touristischen Attraktionen



**Annis Schwarzwald Geheimnis  
Oberwolfach**

**Start (Rucksackverleih): Museum für Mineralien und Mathematik**  
 Schulstraße 5, 77709 Oberwolfach  
 Tel. 07834/9420



**Annis Schwarzwald Geheimnis Oberwolfach**  
 Seit diesem Sommer geht es mit dem Schwarzwald-Maskottchen Anni auf ein spannendes Outdoor-Abenteuer in Oberwolfach. Annis Schwarzwald Geheimnis ist eine Kombination aus Schnitzeljagd und Escape Room und verspricht jede Menge Spaß für die ganze Familie.

Am Anfang der Tour erhalten die Kinder und Familien einen Rucksack voller Kästchen und Schlösser mit zahlreichen Hinweisen und Aufgaben rund um die Geschichte „Der verschwundene Zwerg“. Um das Geheimnis des verschwundenen Zwergs Borim zu lüften, müssen ganz ohne „digitale“ Unterstützung knifflige Rätsel gelöst werden. Hierbei sind wache Geister gefragt, denn während der Rätsel-Tour spielt die Umgebung eine wichtige Rolle um weiterzukommen. Für Langeweile bleibt keine Zeit. Im Verlauf der Wanderung müsst ihr suchen, messen, rechnen, kombinieren und all das gemeinsam im Team. Am Ende der Tour wartet auf alle jungen Rätselfreunde eine kleine Belohnung – und natürlich eine abwechslungsreiche Wegstrecke mit viel Spaß und Abenteuer für die ganze Familie.

**Wichtige Informationen & häufige Fragen zu Annis Schwarzwald Geheimnis**

**Start und Ziel**  
 Start und Ziel der Tour ist beim MiMa-Museum für Mineralien und Mathematik (Schulstraße 5, 77709 Oberwolfach)

**Empfohlenes Alter der Kinder**  
 ab Grundschulalter bis 12 Jahre

**Dauer der Tour**  
 circa 2,5 Stunden (1,5 Stunden Gehzeit, 1 Stunde Rätselzeit) + Pausen einrechnen!  
 Streckenlänge: 3,7 km lang (Aufstieg/Abstieg: 180 m)

**Verleih des Rucksacks**  
 Für den Verleih ist ein gültiger Personalausweis vorzulegen. Der Rucksack kann zu den Öffnungszeiten des MiMas abgeholt werden. **Reservierung ist empfehlenswert!**

### Veranstaltungen

#### Veranstaltungen vom 27.08. bis 03.09.2021

Freitag, 27. August  
 08:00 - 11:00 Uhr  
**Wolftal-Wochenmarkt**  
 Obst, Gemüse, Honig und Backwaren werden immer freitags auf dem Wochenmarkt angeboten.  
 Bad Rippoldsau, Kurhaus

Samstag, 28. August  
 Ab 13 Uhr  
**Kinder – Minigolf – Turnier**  
 für Kinder von 5 – 14 Jahren  
 Tolle Preise zu gewinnen  
 Anmeldung: bis Donnerstag, 26.08. unter baehralexandra@gmail.com  
 Bad Rippoldsau, Minigolfplatz Klösterle

Sonntag, 29. August  
 13:00 Uhr - 17:00 Uhr  
**Waldbaden erleben mit der "Waldbaderin Sandra"**  
 Achtsamkeit und Entspannung im Wald entdecken, den Wald und seine gesundheitsfördernde Wirkung wahrnehmen und verschiedene Übungen genießen.  
 Waldbaden nach Terminvereinbarung jederzeit möglich.  
 Anmeldung erforderlich: info@sandras-bergstation.de oder Tel. 07839/1241  
 Schapbach, Treffpunkt: Wanderparkplatz vorderer Kupferberg

Montag, 30. August  
 19:00 Uhr  
**Lauftreff**  
 Für Laufbegeisterte bietet der SV Schapbach einen Lauftreff an.  
 Schapbach, Treffpunkt: Schwimmbadparkplatz

Dienstag, 31. August  
 18:00 Uhr  
**E-Biken am Dienstag**

**Kosten**

20,00 € pro Rucksack. Kaution 50,00 € pro Rucksack.



**Besucherbergwerk Grube Wenzel**

**Frohnbach 19  
77709 Oberwolfach,  
Tel. 07834/868 392; [www.grube-wenzel.de](http://www.grube-wenzel.de)**



Das Besucherbergwerk Grube Wenzel hat wieder regulär geöffnet. Die Zutrittsbedingungen richten sich nach den tagesaktuellen Inzidenzwerten des Landkreises Ortenau bzw. den Öffnungsstufen des Landes Baden-Württemberg.

Besucher können ohne Voranmeldung an unseren Führungen teilnehmen. Allerdings ist die Gesamtbesucherzahl, die sich gleichzeitig in der Grube Wenzel aufhalten darf, beschränkt. Daher kann eine Führung (ohne Reservierung) an manchen Tagen aufgrund des hohen Besucheraufkommens nicht garantiert werden und hierfür bitten wir um Verständnis. Wir empfehlen bei weiten Anfahrten oder großen Gruppen eine frühzeitige Reservierung unter [grubewenzel@oberwolfach.de](mailto:grubewenzel@oberwolfach.de) oder telefonisch (11-17 Uhr) unter 07834 868 392. Eine Übersicht der freien Plätze finden Sie unter [www.grube-wenzel.de](http://www.grube-wenzel.de).

Seit dem 16.08.2021 benötigen Sie für Ihren Besuch einen gültigen 3G-Nachweis (geimpft / genesen / getestet). Ein negatives Testergebnis wird ab einem Alter von 6 Jahren benötigt. Personengruppen, die keinen Test benötigen, sind Kinder unter 6 Jahren, Schülerinnen und Schüler jeden Alters sowie Kinder, die noch nicht eingeschult sind. Diese Personengruppen müssen einen offiziellen Altersnachweis vorweisen können. D.h. neben dem offiziellen Schülerschein werden auch Personalausweis, Reisepass, Krankenversicherung-Karte, Führerschein, o. ä. akzeptiert. Schülerinnen und Schüler ab 16 Jahren müssen einen entsprechenden Nachweis (Schülerschein/Schulzeugnis) vorweisen.

Des Weiteren darf das Besucherbergwerk nur mit medizinischen Masken besichtigt werden. Als medizinische Masken sind dabei OP-Masken oder FFP2-Masken zu verstehen. Wenn Sie sich krank fühlen, in den letzten zwei Wochen Kontakt zu Corona erkrankten Personen hatten oder sich in einem Risikogebiet aufgehalten haben, ist der Zugang in das Besucherbergwerk nicht gestattet.

Auch kann es aufgrund des hohen Besucheraufkommens zu Engpässen von Grubenjacken und Stiefeln kommen. Daher kann der Zutritt in das Besucherbergwerk nur mit eigener Kleidung und Schuhwerk an diesen Tagen erfolgen. Bitte bringen Sie für die Führung eigene Socken, Jacke (die schmutzig werden darf) und ggf. Gummistiefel/Wanderschuhe (wasserdichte Schuhe) mit.



Zu Zwecken der gesetzlich vorgeschriebenen Kontaktnachverfolgung erheben und verarbeiten wir vor Ort fol-



**Alternativer Wolf- und Bärenpark  
Schwarzwald**

**Rippoldsauer Str. 36/1  
77776 Bad Rippoldsau-Schapbach  
Tel. 07839/91038-0; [www.baer.de](http://www.baer.de)**



Bären, Wölfe und Luchse aus nichtartgerechter Tierhaltung  
Öffnungszeiten: täglich auch an Sonn- und Freiertagen  
März - Oktober: 10 - 18 Uhr  
November - Februar: 10 - 16 Uhr



**Ein Wort auf allen Vieren**

Ciao und grüß Gott, liebe Leute!  
Die Grünkutteln finde ich in letzter Zeit immer öfter grinsend am

Zaun der Anlage stehen. Wie ihr euch das bei Tierschützern so vorstellen könnt, hat es dann zu 99 Prozent mit Tieren zu tun. In diesem Fall ist es meine Artgenossin ISA, die den Zweibeinern ein Lächeln zaubert. Denn die einstige Wildbärin aus dem Trentino nutzt ihren neuen Lebensraum ausgiebig bis in den letzten Winkel und fühlt sich sehr wohl dabei. Mit Herzenslust streift sie durchs Gebüsch und lässt es sich dabei gut gehen.

Neulich stolperte sie übrigens in CATRINA, die Luchsdame. Und wie das so bei Katzen üblich ist, gab die selbstbewusste Vierbeinerin der Bärin dreist eine Ohrfeige. Nur, um sicherzugehen und die Fronten zu klären. So bleibt CATRINA die unangefochtene Königin der Anlage, nachdem ISA den Rückzug angetreten hat. Die klügere gibt schließlich nach – und wer könnte schlauer sein, als ein Wildbär?

In diesem Sinne haltet die Ohren steif und gehabt euch wohl!

Eure  
JURKA



gende Daten: Name des Besuchers, Datum/Uhrzeit des Besuchs, Kontaktdaten. Diese Daten werden vier Wochen nach Erhebung gelöscht. Ihre Daten können Sie auch verschlüsselt über die Luca App mitteilen.

Entdecker-Touren finden jeweils um 11:00 Uhr, 13:00 Uhr und 15:00 Uhr statt.

Wir freuen uns auf Ihren Besuch! Glück auf!



### E-Bike Ladestationen im Woftal

Oberwolfach:  
Fahrrad am Bächle, Allmendstraße 1; Hotel Hirschen, Schwarzwaldstraße 2-3; Restaurant Wolfsklause, Schulstraße, Museum für Mineralien und Mathematik, Schulstraße, Besucherbergwerk Grube Wenzel, Frohnbach 19



### Mitfahrbänkle

Im Woftal gibt es neben den klassischen Möglichkeiten des öffentlichen Nahverkehrs wie beim Linienbus, dem Ruftaxi oder dem herkömmlichen Taxi die Mitfahrbänkle. Die „roten Bänkle“ in Oberwolfach befinden sich beim Landhotel Hirschen, beim Landgasthof zum Walkenstein, neben dem Holzlädele, beim Themenpark „Historischer Bergbau, Mineralien und Mathematik“, bei der Schützenbrücke und bei der Firma Geiger (Allmendstr. 20) sowie in Bad Rippoldsau-Schapbach beim Postparkplatz und in Bad Rippoldsau bei der Wallfahrtskirche Mater Dolorosa. Einfach einsetzen. Meist dauert es nicht lange, bis jemand vorbei fährt, der den Wartenden kennt und mitnimmt oder einem Fremden einen Gefallen tun will.



### MiMa - Museum für Mineralien und Mathematik

Museum für Mineralien und Mathematik  
Schulstraße 5, 77709 Oberwolfach  
Tel. 07834 9420; [www.mima.museum](http://www.mima.museum)



#### Wissen trifft Schönheit

Die Schönheit der Kristalle und der Mineralogie führt Sie zur Schönheit der Mathematik. Entdecken Sie spielerisch, interaktiv und anschaulich den Bergbau, die Kristalle und was das alles mit Mathematik zu tun hat.

Das MiMa-Museum für Mineralien und Mathematik hat geöffnet. Zum Schutz der Gäste und Mitarbeiter werden vorerst keine Führungen angeboten. Das Museum kann unter Einhaltung der allgemein bekannten Abstandsregeln und nur mit medizinischen Masken besichtigt werden. Als medizinische Masken sind dabei OP-Masken oder FFP2-Masken zu verstehen.

Seit dem 16.08.2021 benötigen Sie für Ihren Besuch einen gültigen 3G-Nachweis (geimpft / genesen / getestet). Ein negatives Testergebnis wird ab einem Alter von 6 Jahren benötigt. Personengruppen, die keinen Test benötigen, sind Kinder unter 6 Jahren, Schülerinnen und Schüler jeden Alters sowie Kinder, die noch nicht eingeschult sind. Diese Personengruppen müssen einen offiziellen Altersnachweis vorweisen können. D.h. neben dem offiziellen Schülerschein werden auch Personalausweis, Reisepass, Krankenversicherung-Karte, Führerschein, o. ä akzeptiert. Schülerinnen und Schüler ab 16 Jahren müssen einen entsprechenden Nachweis (Schülerschein/Schulzeugnis) vorweisen.

Das bedienen der Tablets und Touchscreens im mathematischen Bereich ist nur mit Einweghandschuhe erlaubt, welche bei Bedarf durch das Kassenpersonal ausgehändigt werden. Die kleinteiligen Hands-On-Exponate (Carpark und Penrose-Puzzle) stehen aufgrund der strengen Hygienemaßnahmen nicht zur Verfügung.

Trotz dieser vielen Einschränkungen, die wir alle beachten müssen, freuen wir uns sehr, Sie wieder im MiMa begrüßen zu dürfen. Weitere Informationen erhalten Sie unter [www.mima.museum](http://www.mima.museum) oder unter der Telefonnummer 07834/9420

#### Öffnungszeiten:

1.-7. Jan. und 26. März - 4. Nov. täglich: 11 - 17 Uhr  
8. Jan.-25. März, 16.-23. und 26.-30. Dez. täglich: 11-16 Uhr  
Geschlossen: 5. Nov. - 15. Dez. 24./25./31. Dez.



### Waldfreibad Woftal

Schwimmbadstraße  
77776 Bad Rippoldsau-Schapbach



Unser Freibad wird derzeit generalsaniert. Besuchen Sie die Homepage [www.waldfreibad-wolftal.de](http://www.waldfreibad-wolftal.de) und verfolgen Sie die Entwicklung der Sanierung über eine Webcam. Außerdem finden Sie dort die aktuellsten Fotos und Informationen rund um die Schwimmbadsanierung.





## Sagenhafte Schatzsuche

**Start: Festhalle Oberwolfach  
Lindenplatz  
77709 Oberwolfach**



Begeben Sie sich ab der Festhalle Oberwolfach auf „Oberwolfachs sagenhafter Schatzsuche“ und finden Sie mit Ihren Kindern den Schatz von Benau.  
Entfernung: ca. 800 Meter; Dauer: ca. 45 Minuten

## Regelmäßige Veranstaltungen

### Islandpferdereiten auf dem Landeckhof



Raus aus der Corona Starre - Rauf auf's Pferd!  
Einzelunterricht für Kinder und Erwachsene. Anmeldung telefonisch unter 07834 4158 oder 0151 17852276.  
Weitere Infos unter [www.landeckhof.de](http://www.landeckhof.de).



## Wald-Kultur-Haus

**Fürstenbergstraße 59  
77776 Bad Rippoldsau-Schapbach  
Tel. 07440/332; [www.wald-kultur-haus.de](http://www.wald-kultur-haus.de)**



Alte Waldberufe wie Riesen, Flößen und Harzen die Baumarten unseres Waldes, die Geologie des Wolftales u.v.m. entdecken Sie im Wald-Kultur-Haus

Wiederöffnung des Wald-Kultur-Hauses  
Aufgrund der Lockerungen durch die gefallen Inzidenzwerte ist das Wald-Kultur-Haus nach der zwangsweisen Schließung durch die Corona-Pandemie wieder geöffnet. Die Besucher werden gebeten, beim Besuch die allgemein gültigen Verhaltensregeln zu beachten und entsprechenden Abstand zu halten, bzw. einen Mund- Nasenschutz zu tragen. Über die Durchführung nächsten geplanten Veranstaltungen werden wir zu gegebener Zeit informieren.  
Wir wünschen allen schöne Sommerzeit – bleiben Sie gesund.

Das Team vom Waldkulturhaus



### Fliegenpilz-Meldeaktion: Finde deinen Glückspilz!

**Die Deutsche Gesellschaft für Mykologie und naturgucker.de rufen zur Kartierung des Fliegenpilzes auf. Mit Hilfe der Bevölkerung soll mehr über dessen Vorkommen und Verbreitung in Deutschland erfahren werden. Die Aktion wird von den Nationalparks Bayerischer Wald und Schwarzwald unterstützt.**

**Frankfurt am Main, 1. August 2021** – Die Deutsche Gesellschaft für Mykologie (DGfM) feiert heuer ihr 100-jähriges Bestehen. Zu diesem Anlass startet sie gemeinsam mit der Naturbeobachtungsplattform naturgucker.de eine bundesweite Kartierungsaktion.

Unter dem Motto „Finde deinen Glückspilz!“ rufen beide Projektpartner die Bevölkerung dazu auf, Fliegenpilze aus Deutschland zu melden, um aktuelle Informationen über das Vorkommen und die Verbreitung des hierzulande wohl bekanntesten Großpilzes zu gewinnen. Die Nationalparks Bayerischer Wald und Schwarzwald unterstützen die Aktion durch den Aushang von Plakaten.

### Meldung auf [pilzgucker.de](http://pilzgucker.de)

Die Kartierungsaktion läuft bis zum Jahresende. Alle Naturbeobachter/innen können während dieses Zeitraums ihre gefundenen und fotografierten Fliegenpilze melden. Dabei ist es unerheblich, ob sie im Wald, in einem Park, auf einem Grünstreifen oder im eigenen Garten vorkommen. Zur Funderfassung werden die Bilder auf der Projektseite [pilzgucker.de/fliegenpilz](http://pilzgucker.de/fliegenpilz) hochgeladen und können anschließend mit weiteren Angaben ergänzt werden. Unter allen Teilnehmenden verlost die DGfM 100 Preise, darunter Briefmarkensets, Pilzbücher und vieles mehr.

### Fliegenpilz im Fokus

Der Fliegenpilz (*Amanita muscaria*) gilt seit Jahrhunderten als Glückssymbol. In zahlreichen Sagen- und Märchenbüchern wird er abgebildet und ist daher fast allen Menschen in Europa ein Begriff. Als Symbiosepartner von Laub- und Nadelbäumen wie Birken, Buchen, Eichen, Fichten und Tannen trägt er wesentlich zu deren Wasser- und Nährstoffversorgung bei.



## Themenpark-Historischer Bergbau Mineralien-und Mathematik

**Alte Straße , 77709 Oberwolfach  
[www.oberwolfach.de](http://www.oberwolfach.de)**



Im Themenpark können sich die Besucher über das kulturelle Erbe der Bergbaugemeinde Oberwolfach und die Verbindung von Mineralien und Mathematik informieren. Von 11 – 19 Uhr (April - September) / 11 – 17 Uhr (Oktober - März) ist der begehbare Stollen geöffnet. Der Themenpark „Historischer Bergbau, Mineralien und Mathematik“ liegt direkt an der Ortsdurchfahrt Oberwolfach Kirche nahe der Hofbrücke, die zum MiMa – Mineralien- und Mathematikmuseum führt.





# BAD RIPPOLDSAU-SCHAPBACH

## Gemeindeverwaltung Bad Rippoldsau-Schapbach

**Anschrift** Rathausplatz 1,  
 Bad Rippoldsau-Schapbach  
**Telefonzentrale** 07839/91 99-0  
**Fax** 07839/91 99-20  
**Mail** rathaus@badrs.de  
**Internet** www.bad-rippoldsau-schapbach.de  
**Öffnungszeiten** Montag-Freitag 8.30-12.00 Uhr  
 Dienstag 14.00-18.00 Uhr



**Bürgermeister**  
 Herr Bernhard Waidele 07839/91 99-0  
 bgm.waidele@badrs.de

**Vorzimmer und Telefonzentrale**  
 Frau Gitta Neumaier 07839/91 99-0  
 neumaier@badrs.de

**Amtsleiter Zentrale Dienste und Finanzen**  
 Herr Christian Pfundheller 07839/91 99-13  
 pfundheller@badrs.de

**Meldeamt und Passwesen**  
 Frau Anne Geißler 07839/91 99-14  
 geissler@badrs.de

**Gemeindekasse**  
 Frau Melanie Harter 07839/91 99-17  
 harter@badrs.de

**Steuern und Abgaben**  
 Frau Sabiha Okanovic 07839/91 99-18  
 okanovic@badrs.de

**Touristinformation**  
 Frau Sabine Weis 07440/91 39 4-0  
**Fax** 07440/91 39 4-94  
**E-Mail** info@badrs.de  
**Internet** www.wolftal.de  
**Öffnungszeiten** Montag, Freitag  
 von 10.00 – 12.00 Uhr

**Leiter Touristinformation**  
 Herr Josef Oehler 07839/9199-16  
 oehler@badrs.de

**Bauhof**  
**Telefon** 07440/420  
**Telefon /Rufbereitschaft (Störung)**  
**Fax** 07440/627  
**Mail** bauhof@badrs.de

**Sonstige**  
**Grundschule** 07839/96815  
**Fax** 07839/213  
**Notruf** 110  
**Feueralarm/ Notarzt** 112  
**Polizei Bad Rippoldsau** 07440/521 oder 0151/16680362  
**Polizei Freudenstadt** 07441/53 60  
**Feuerwehr Schapbach** 07839/910844  
**Feuerwehr Bad Rippoldsau** 07440/203  
**E-Werk (Störungsstelle)** 07821/280-0

## Amtliche Bekanntmachungen

### Öffentliche Bekanntmachung zur Bundestagswahl 2021

#### Öffentliche Bekanntmachung der Gemeindebehörde über das Recht auf Einsicht in das Wählerverzeichnis und die Erteilung von Wahlscheinen für die Wahl zum 20. Deutschen Bundestag am 26. September 2021

- Das Wählerverzeichnis zur Bundestagswahl für die Gemeinde Bad Rippoldsau-Schapbach, Landkreis Freudenstadt wird in der Zeit vom 6. September 2021 bis 10. September 2021 während der allgemeinen Öffnungszeiten im Wahlamt der Gemeinde Bad Rippoldsau-Schapbach, Rathausplatz 1, 77776 Bad Rippoldsau-Schapbach für Wahlberechtigte zur Einsichtnahme bereitgehalten. Über einen Aufzug ist das Wahlamt auch für Rollstuhlfahrer erreichbar. Jeder Wahlberechtigte kann die Richtigkeit oder Vollständigkeit der zu seiner Person im Wählerverzeichnis eingetragenen Daten überprüfen. Sofern ein Wahlberechtigter die Richtigkeit und Vollständigkeit der Daten von anderen im Wählerverzeichnis eingetragenen Personen überprüfen will, hat er Tatsachen glaubhaft zu machen, aus denen sich eine Unrichtigkeit oder Unvollständigkeit des Wählerverzeichnisses ergeben kann. Das Recht auf Überprüfung besteht nicht hinsichtlich der Daten von Wahlberechtigten, für die im Melderegister ein Sperrvermerk gemäß § 51 Absatz 1 des Bundesmeldegesetzes eingetragen ist. Das Wählerverzeichnis wird im automatisierten Verfahren geführt. Die Einsichtnahme ist durch ein Datensichtgerät möglich. Wählen kann nur, wer in das Wählerverzeichnis eingetragen ist oder einen Wahlschein hat.
- Wer das Wählerverzeichnis für unrichtig oder unvollständig hält, kann in der Zeit vom 6. September 2021 bis zum 10. September 2021, spätestens am **10. September 2021 bis 12.00 Uhr**, bei der Gemeinde Bad Rippoldsau-Schapbach, Rathausplatz 1, 77776 Bad Rippoldsau-Schapbach Einspruch einlegen. Der Einspruch kann schriftlich oder durch Erklärung zur Niederschrift eingelegt werden.
- Wahlberechtigte, die in das Wählerverzeichnis eingetragen sind, erhalten bis spätestens zum **5. September 2021 eine Wahlbenachrichtigung**. Wer keine Wahlbenachrichtigung erhalten hat, aber glaubt, wahlberechtigt zu sein, muss Einspruch gegen das Wählerverzeichnis einlegen, wenn er nicht Gefahr laufen will, dass er sein Wahlrecht nicht ausüben kann. Wahlberechtigte, die nur auf Antrag in das Wählerverzeichnis eingetragen werden und die bereits einen Wahlschein und Briefwahlunterlagen beantragt haben, erhalten keine Wahlbenachrichtigung.
- Wer einen Wahlschein hat, kann an der Wahl im Wahlkreis 280 Calw durch **Stimmabgabe** in einem beliebigen Wahlraum (Wahlbezirk) dieses Wahlkreises **oder** durch **Briefwahl** teilnehmen.

Weitere Telefonnummern und Informationen  
 finden Sie im Internet  
[www.bad-rippoldsau-schapbach.de](http://www.bad-rippoldsau-schapbach.de)  
 unter dem Link Bürgerinformation

## 5. Einen Wahlschein erhält auf Antrag

- 5.1 ein in das Wählerverzeichnis **eingetragener Wahlberechtigter**,
- 5.2 ein **nicht** in das Wählerverzeichnis **eingetragener Wahlberechtigter**,
- wenn er nachweist, dass er ohne sein Verschulden die Antragsfrist auf Aufnahme in das Wählerverzeichnis nach § 18 Abs. 1 der Bundeswahlordnung (bis zum 5. September 2021) oder die Einspruchsfrist gegen das Wählerverzeichnis nach § 22 Abs. 1 der Bundeswahlordnung (bis zum 10. September 2021) versäumt hat,
  - wenn sein Recht auf Teilnahme an der Wahl erst nach Ablauf der Antragsfrist nach § 18 Abs. 1 der Bundeswahlordnung oder der Einspruchsfrist nach § 22 Abs. 1 der Bundeswahlordnung entstanden ist,
  - wenn sein Wahlrecht im Einspruchsverfahren festgestellt worden und die Feststellung erst nach Abschluss des Wählerverzeichnisses zur Kenntnis der Gemeindebehörde gelangt ist.

**Wahlscheine** können von in das Wählerverzeichnis eingetragenen Wahlberechtigten bis zum **24. September 2021, 18.00 Uhr**, bei der Gemeindebehörde mündlich, schriftlich oder elektronisch beantragt werden.

Im Falle nachweislich plötzlicher Erkrankung, die ein Aufsuchen des Wahlraumes nicht oder nur unter nicht zumutbaren Schwierigkeiten möglich macht, kann der Antrag noch **bis zum Wahltag, 15.00 Uhr**, gestellt werden.

Versichert ein Wahlberechtigter glaubhaft, dass ihm der beantragte Wahlschein nicht zugegangen ist, kann ihm **bis zum Tage vor der Wahl, 12.00 Uhr**, ein neuer Wahlschein erteilt werden.

Nicht in das Wählerverzeichnis eingetragene Wahlberechtigte können aus den unter 5.2 Buchstabe a bis c angegebenen Gründen den Antrag auf Erteilung eines Wahlscheines noch **bis zum Wahltag, 15.00 Uhr**, stellen.

Wer den Antrag für einen anderen stellt, muss durch Vorlage einer **schriftlichen Vollmacht** nachweisen, dass er dazu berechtigt ist. Ein Wahlberechtigter mit Behinderung kann sich bei der Antragstellung der Hilfe einer anderen Person bedienen.

## 6. Mit dem Wahlschein erhält der Wahlberechtigte

- einen amtlichen Stimmzettel des Wahlkreises,
- einen amtlichen blauen Stimmzettelumschlag,
- einen amtlichen, mit der Anschrift, an die der Wahlbrief zurückzusenden ist, versehenen hellroten Wahlbriefumschlag und
- ein Merkblatt für die Briefwahl.

Die Abholung von Wahlschein und Briefwahlunterlagen für einen anderen ist nur möglich, wenn die Berechtigung zur Empfangnahme der Unterlagen durch Vorlage einer schriftlichen Vollmacht nachgewiesen wird und die bevollmächtigte Person nicht mehr als vier Wahlberechtigte vertritt; dies hat sie der Gemeindebehörde vor Empfangnahme der Unterlagen schriftlich zu versichern. Auf Verlangen hat sich die bevollmächtigte Person auszuweisen.

Ein Wahlberechtigter, der des Lesens unkundig oder wegen einer Behinderung an der Abgabe seiner Stimme gehindert ist, kann sich zur Stimmabgabe der Hilfe einer anderen Person bedienen. Die Hilfsperson muss das 16. Lebensjahr vollendet haben. Die Hilfeleistung ist auf technische Hilfe bei der Kundgabe einer vom Wahlberechtigten selbst getroffenen und geäußerten Wahlentscheidung beschränkt. Unzulässig ist eine Hilfeleistung, die unter missbräuchlicher Einflussnahme erfolgt, die selbstbestimmte Willensbildung oder Entscheidung des Wahlberechtigten ersetzt oder verändert oder wenn ein Interessenkonflikt der Hilfsperson besteht. Die Hilfsperson ist zur Geheimhaltung der Kenntnisse verpflichtet, die sie bei der Hilfeleistung von der Wahl einer anderen Person erlangt hat.

Bei der **Briefwahl** muss der Wähler den Wahlbrief mit dem Stimmzettel und dem Wahlschein so rechtzeitig an die an-

gegebene Stelle absenden, dass der Wahlbrief dort spätestens **am Wahltag bis 18.00 Uhr** eingeht.

Der Wahlbrief wird innerhalb der Bundesrepublik Deutschland ohne besondere Versendungsform ausschließlich von der Deutschen Post AG unentgeltlich befördert. Er kann auch bei der auf dem Wahlbrief angegebenen Stelle abgegeben werden.

**Bürgermeisteramt Bad Rippoldsau-Schapbach  
Bad Rippoldsau-Schapbach, den 19.08.2021**

**Bernhard Waidele  
(Bürgermeister)**

gem. Anlage 5 (zu § 20 Abs.1 BWO)

Ende des amtlichen Teiles

## Aus dem Gemeindegeschehen

### Halbseitige Straßensperrung

Die L 96, Wolfacher Straße, Höhe Hausnr. 13, in 77776 Bad Rippoldsau-Schapbach, wird vom 13.09.2021 bis zur Beendigung der Arbeiten, jedoch längstens bis 18.09.2021 halbseitig aufgrund von Sanierung einer Gartenstützmauer gesperrt.

Wir bitten um entsprechende Beachtung

### Alte Photographien erzählen

Ein kleiner Rückblick auf die „goldenen 80 Jahre“ des letzten Jahrhunderts in unserer Gemeinde. Kurbetrieb und Fremdenverkehr standen in Blüte. In beiden Dörfern unserer Doppelgemeinde konnten in Abständen wechselweise großartige Gemeindefeste durchgeführt werden mit einer großen Zahl an Veranstaltungen. So gingen Fallschirmspringer im Kurpark nieder, ein Heißluftballon startete, Hubschrauberrundflüge wurden geboten, Konzerte wurden gegeben, wie z. B. von der Kapelle des Husarenregiments Esterhazy Pforzheim in farbenprächtigen Uniformen oder der Jugendkapelle der Stadt Calw und Alphornbläsern an der Wolf. Nicht zu vergessen natürlich der Faßanstich durch den Bürgermeister auf dem Podium, sowie die zahlreichen Programmpunkte der örtlichen Vereine wie der Blasmusik und Trachtenkapelle oder die Auftritte der Fürstenberger Trachtentanzgruppe. Auch für die Kinder waren zahlreiche Attraktionen im Programm. Besonders beliebt waren Motorradrundfahrten im Beiwagen oder Reiten auf geführten Pferden. Den Abschluß bildete ein prächtiges Feuerwerk.

Jeder, der das damals miterleben konnte, wird sich noch gerne an jene Feste erinnern.





## Aus dem Kreisgeschehen

### Ferien sinnvoll für die eigene Karriere nutzen

In der Ferienzeit werden idealerweise Ressourcen aufgefüllt, so dass mit Schwung und Kraft, neue Projekte angegangen und gemeistert werden können. Wäre es nicht sinnvoll, diese Dynamik für sich zu nutzen, um über das berufliche Fortkommen, den Wiedereinstieg, eine Weiterbildung, Neu- oder Umorientierung oder gar eine Existenzgründung nachzudenken? Hilfestellung sei es als Impuls oder Vertiefung der eigenen Überlegungen gibt es für Frauen in Form einer professionellen, kostenlosen und trägerneutralen Beratung bei der Kontaktstelle Frau und Beruf Nordschwarzwald. Die Beratung ist umfassend, neutral und vertraulich.

### Das individuelle Beratungsgespräch dauert etwa 1 Stunde und ist kostenfrei.

Das Angebot umfasst:

- Einzelberatungen zu allen Fragen des beruflichen Wiedereinstiegs, der Neuorientierung, des Aufstiegs oder der Weiterbildung
- Einstiegs- und Orientierungsberatung für Existenzgründerinnen
- Hilfestellung bei Bewerbungen und Arbeitsplatzsuche

Termine sind nach telefonischer Anmeldung oder per mail möglich.

Mehr Informationen unter [www.frauundberuf-nordschwarzwald.de](http://www.frauundberuf-nordschwarzwald.de).

#### Anmeldung & Kontakt:

Kontaktstelle Frau und Beruf Nordschwarzwald

Tel.: 07452 930-110

E-Mail: [sanwald@pforzheim.ihk.de](mailto:sanwald@pforzheim.ihk.de)

### Besuch des Service-Centers beim Finanzamt Freudenstadt nur mit Online-Terminvereinbarung

Alle Bürgerinnen und Bürger können beim Servicezentrum des Finanzamts Freudenstadt, Musbacher Str. 33 – der sogenannten Zentralen Informations- und Annahmestelle (ZIA) – **nur dann** einen Termin erhalten, wenn er vorher gebucht wurde. Dieser muss über die Homepage der Finanzämter [www.fa-baden-wuerttemberg.de](http://www.fa-baden-wuerttemberg.de) vereinbart werden. Alternativ kann auch telefonisch unter 07441/56-1072 oder -1238 ein Termin gebucht werden. Für folgende Zeiten werden Besprechungstermine vergeben:

Montag- und Dienstagvormittag von 08.00 – 12.30 Uhr,  
Donnerstag von 08.00 – 12.30 und 14.00 – 17.30 Uhr sowie  
Freitag von 08.00 – 12.00 Uhr.

Mit diesem neuen Serviceangebot erhalten Bürgerinnen und Bürger die Möglichkeit, den Zeitpunkt der Kontaktaufnahme vor Ort zu planen und so optimal in den eigenen Tagesablauf zu integrieren. Zudem können durch die Vermeidung von Wartezeiten die erforderlichen Abstandsregeln besser eingehalten werden.

Zum Schutz der Bürgerinnen und Bürger sowie der Mitarbeiterinnen und Mitarbeiter wurde ein umfassendes Hygienekonzept entwickelt. Der Zutritt ist nur mit Mund-Nasen-Bedeckung gestattet. Die gebotenen Abstandsregelungen sowie Hygienevorschriften sind einzuhalten.

Warteschlangen sollen weitestgehend vermieden werden.

## Freie Lehrstellen im Landkreis Freudenstadt für 2021

das Bundesministerium für Arbeit und Soziales hat die Initiative „Sommer der Berufsausbildung“ ins Leben gerufen, um mehr junge Menschen für eine duale Ausbildung zu begeistern.

Das Handwerk als Partner der Allianz für Aus- und Weiterbildung unterstützt die Initiative mit vielen offenen Ausbildungsstellen und Praktikumsstellen. **Aktuell suchen im gesamten Kammerbezirk noch 441 Betriebe 815 Auszubildende für das Jahr 2021** und 473 Betriebe haben bereits 972 Lehrstellen für das Jahr 2022 veröffentlicht.

Für den **Landkreis Freudenstadt** sehen die Zahlen wie folgt aus:

Für den Ausbildungsstart in 2021 sind aktuell noch 152 Lehrstellen ausgeschrieben und schon 181 Lehrstellen für das Ausbildungsjahr 2022 gemeldet. ([www.hwk-reutlingen.de/lehrstellensuche](http://www.hwk-reutlingen.de/lehrstellensuche)). In der Praktikabörse sind außerdem 252 offene Praktikumsplätze veröffentlicht.

Nach den Sommerferien bietet die Handwerkskammer wieder **kostenlose Online-Veranstaltungen zur Berufsorientierung** an. Am **28. September 2021 von 14.00 Uhr bis 15.30Uhr** sind Schüler\*innen und Jugendliche eingeladen, sich im Web-Seminar „**Traumberuf Handwerk**“ über Ausbildungschancen und Zukunftsperspektiven in den über 130 Handwerksberufen zu informieren. (<https://www.edudip.com/de/webinar/traumberuf-handwerk/1505452>)

Für 2021 werden im **Landkreis Freudenstadt** aktuell die meisten Auszubildenden in folgenden Berufen gesucht: 15 Maurer m/w/d, 13 Anlagenmechaniker m/w/d für Sanitär-Heizungs- und Klimatechnik, 10 Fachverkäufer m/w/d im Lebensmittelhandwerk, 9 Elektroniker m/w/d, 8 Metallbauer m/w/d, 6 Straßenbauer m/w/d, 6 Kraftfahrzeugmechatroniker m/w/d, 5 Schreiner m/w/d, 5 Zimmerer m/w/d, 4 Kaufleute m/w/d für Büromanagement, 4 Glaser m/w/d, 4 Maler und Lackierer m/w/d, 4 Bäcker m/w/d, 4 Beton- und Stahlbetonbauer m/w/d, 3 Baugeräteführer m/w/d, 3 Fleischer m/w/d, 3 Gebäudereiniger m/w/d, 3 Klempner m/w/d, 3 Konditoren m/w/d, 2 Konstruktionsmechaniker m/w/d, 2 Mechatroniker m/w/d für Kältetechnik und 2 Dachdecker m/w/d.

## Recycling-Center

Das **Recycling-Center** beim Gemeinde-Bauhof im Ortsteil Bad Rippoldsau ist Annahmestelle für eine Vielzahl von vorsortierten Altstoffen. Er ist geöffnet am Freitag von 13 bis 17 Uhr und am Samstag von 9.00 bis 12 Uhr.

## Apotheken, Ärzte und Notdienste

### Apotheken-Notdienstfinder:

228 33 der Apotheken-Notdienstfinder. Diese Nummer gilt für jedes Handy ohne Vorwahl. Übers Festnetz erreichen Sie den Notdienstfinder unter: 0137 888 22 833

### Ärzte

#### Bad Rippoldsau

Thomas Becker, Arzt für Allgemeinmedizin und Badearzt, Kurhausstraße 1, Tel. 07440/233.

#### Schapbach

Praxen in der Festhallenstraße 14 (Kindergartengebäude):  
Thomas Becker, Arzt für Allgemeinmedizin und Badearzt.



**Telefonnummern für den Ärztlichen Notdienst**

Die Kassenärztliche Vereinigung Nordbaden organisiert in Zukunft den Ärztlichen Bereitschaftsdienst und gibt bekannt: Der Ärztliche Notdienst im Landkreis Freudenstadt für Bad Rippoldsau-Schapbach ist zu erreichen unter der **Telefonnummer 116117**. Der Ruf wird so in jedem Falle direkt an den Dienst habenden Arzt weitergeleitet.

Der Ärztliche Bereitschaftsdienst steht den Patienten in Notfällen zu folgenden Kernzeiten zur Verfügung: von Freitagabend ab 19.00 Uhr bis Montagmorgen 7.00 Uhr sowie vor Feiertagen ab 19.00 Uhr abends bis zum Tag nach dem Feiertag morgens 7.00 Uhr.

**Augenärztlicher Bereitschaftsdienst ist zu erreichen unter Tel. 01805/19292-123**

**HNO-Ärztlicher Bereitschaftsdienst ist zu erreichen unter Tel. 01805/19292-127**

**Notdienst:** An Wochenenden zu erfragen beim Deutschen Roten Kreuz, Tel. 07441/86714.

**Zusatz zu wichtigen Rufnummern für den ärztlichen Bereitschaftsdienst**

Ärztlicher Bereitschaftsdienst an den Wochenenden und Feiertagen und außerhalb der Sprechstundenzeiten: **Kostenfreie Rufnummer 116117**

Montag bis Freitag 9 bis 19 Uhr: docdirekt - Kostenfreie Onlinesprechstunde von niedergelassenen Haus- und Kinderärzten, nur für gesetzlich Versicherte unter **0711-96589700 oder docdirekt.de**

- in der hauswirtschaftlichen Versorgung Ihrer Familie
- in der pädagogischen Betreuung der Kinder. Sie unterstützt bei den Hausaufgaben, gestaltet die Freizeit und sorgt für einen geregelten Tagesablauf
- in der pflegerischen Versorgung von Säuglingen und Kindern
- in landwirtschaftlichen Betrieben vertritt die Dorfhelferin die Bäuerin

Gerne unterstützen und beraten wir Sie. So erreichen Sie uns:

**Susanne Ferber, Einsatzleitung Familienpflege/Dorfhilfe**  
**Tel.: 07832/9741792**

**Email: susanne.ferber@caritas-kinzigtal.de**

**Caritasbüro Wolfach**

Im Caritasbüro Wolfach, Kirchplatz 2 erreichen Sie den Caritassozialdienst unter 07834 86703-16 (u.U. Anrufbeantworter), gerhard.schremp@caritas-kinzigtal.de.

Im Caritashaus Haslach (07832 99955-Durchwahl) sind diese Dienste erreichbar:

- Schwangerenberatung (-225)
- Psychologische Beratungsstelle für Eltern, Kinder und Jugendliche (-300)
- Hospizdienst (-210)

Alle unsere Angebote finden Sie auf unserer Homepage [www.caritas-kinzigtal.de](http://www.caritas-kinzigtal.de).

**Landwirtschaftliche Betriebshelferdienste Südbaden**

Einsatzleitung: Sabine Riesterer, Telefon 07602/910126

**Alten- und Pflegeheim St. Vinzenz**

Fürstenbergstraße 4, 77776 Bad Rippoldsau, Telefon 07440 / 9299 – 0, st-vinzenz@miksch-partner.de  
 Dauerpflege, Kurzzeitpflege und Verhinderungspflege  
 Beratung von Angehörigen und Menschen mit Pflegebedarf  
 in Fragen zu Pflege und Demenz

**Johannes Brenz Altenpflege**

Oberwolfacherstraße 6, 77709 Wolfach  
**Tagespflege Tel.07834 – 838570**

**Soziale Dienste**



**Frank Urvat**  
 Examinierter Krankenpfleger  
 Dipl. Pflegedienstleitung (SSK)  
 Hauptstraße 24  
 77709 Wolfach

**Vertragspartner aller Kassen**

**Erreichbarkeit für Bad Rippoldsau-Schapbach:**

Frank Urvat 07834 / 867 303

**In der häuslichen Pflege werden von uns übernommen...**

- Grundpflege
- Behandlungspflege
- spezielle Krankenpflege
- Pflegeanleitung für pflegende Angehörige

**Unsere Pflege ergänzenden Angebote sind...**

- Verhinderungspflege zur Entlastung der Angehörigen
- Umfassende Beratung von pflegenden Angehörigen:
- Information rund um die Pflege
- Beratungsbesuche für Pflegegeldempfänger

**Dorfhelferinnenstation Bad Rippoldsau-Schapbach**

**Ihre Familie braucht vorübergehend Hilfe? Mit uns läuft der Alltag weiter...**

Die Familienpflege/Dorfhilfe unterstützt Sie

- bei Klinik- und Kuraufenthalten
- bei Risikoschwangerschaften
- nach einer Entbindung
- bei akuter körperlicher Erkrankung
- bei psychischen Erkrankungen und in besonderen Not-situationen.

Die Einsätze werden i.d.R. über die Krankenkassen oder Rentenversicherungsträger finanziert.

Die Dorfhelferin/Familienpflegerin vertritt Sie

**Weiterbildung**



**Volkshochschule Freudenstadt**

[www.vhs-kreisfds.de](http://www.vhs-kreisfds.de)

**Die richtige Ernährung bei Arthrose**

**Vortrag**

**Dr. rer. agr. Celia König, Kompetenzzentrum Prävention Ernährung Nachhaltigkeit**

Die Arthrose kann mit der richtigen Ernährung so beeinflusst werden, dass sie den Körper entlastet und gleichzeitig entzündungshemmend wirkt. Außerdem liefert eine entsprechende Ernährung die Vitalstoffe und Spurenelemente, die für den Schutz und die Regeneration der Gelenke erforderlich sind. In diesem Vortrag erhalten Sie Ernährungstipps und einen beispielhaften Arthrose-Ernährungsplan. Außerdem werden Nahrungsmittel vorgestellt, die besonders entzündungshemmend wirken und reich an Vitalstoffen sind.

Eine Anmeldung ist erforderlich (jederzeit unter [www.vhs-kreisfds.de](http://www.vhs-kreisfds.de)).

**31002BR**

Freitag, 08.10.2021, 19:30 - 21:00 Uhr

**Bad Rippoldsau-Schapbach**, Rathaus Schapbach, Rathausplatz 1

Bei Angeboten in geschlossenen Räumen gilt die „3G-Regel“; d.h. Personen, die nicht geimpft oder genesen sind, müssen einen tagesaktuellen negativen Schnelltest vorlegen.

Der Nachweis muss der Kursleitung vorgezeigt werden.

Es gelten weiterhin die geläufigen Abstands- und Hygiene-Regelungen.

Nähere Auskünfte und Anmeldungen bei der Kreisvolkshochschule Freudenstadt, Landhausstr. 4, Telefon 07441/9201444, E-Mail fds@vhs-kreisfds.de.

**Ulrike Wagner, staatl. gepr. Sport- und Gymnastiklehrerin**  
Ganzkörpertraining mit den Aspekten Rückenschule, Wirbelsäulengymnastik und leichtes Herzkreislauftraining in Intervallen mit Kräftigungsübungen (dazu Beckenbodentraining). Anfänger willkommen!

**33203BR**

15 Abende, 27.09.2021 - 24.01.2022

Montag, 18:30 - 19:30 Uhr

**Bad Rippoldsau-Schapbach**, Festhalle Schapbach, Festhallenstr. 13

Bei Angeboten in geschlossenen Räumen gilt die „3G-Regel“; d.h. Personen, die nicht geimpft oder genesen sind, müssen einen tagesaktuellen negativen Schnelltest vorlegen.

Der Nachweis muss der Kursleitung vorgezeigt werden.

Es gelten weiterhin die geläufigen Abstands- und Hygiene-Regelungen.

Nähere Auskünfte und Anmeldungen bei der Kreisvolkshochschule Freudenstadt, Landhausstr. 4, Telefon 07441/9201444, E-Mail fds@vhs-kreisfds.de.

**Fitness für Männer****Martina Schmid, Masseurin und med. Bademeisterin**

Ein abwechslungsreiches Kraft- und Ausdauertraining mit und ohne Geräte. Nach einer intensiven Aufwärmung beinhalten die Kursstunden Kräftigungsübungen für den ganzen Körper: Rücken, Bauch, Beine, Po und Arme. Die Stunde endet mit Dehnübungen sowie einer kurzen Entspannung.

**33207BR**

10 Abende, 04.10.2021 - 13.12.2021

Montag, 18:10 - 19:25 Uhr

**Bad Rippoldsau-Schapbach**, Haus der Gesundheitsbildung, Gymnastikhalle, Fürstenbergstr. 1

Es gelten weiterhin die geläufigen Abstands- und Hygiene-Regelungen.

Voraussetzung für die Teilnahme:

- negatives Testergebnis (von offizieller Teststelle und nicht älter als 24 Stunden) oder
- Impfnachweis (14 Tage nach der 2. Impfung) oder
- Genesen-Nachweis (28 Tage nach dem positiven Testergebnis und nicht älter als 6 Monate)

Der Nachweis muss der Kursleitung vorgezeigt werden.

Nähere Auskünfte und Anmeldungen bei der Kreisvolkshochschule Freudenstadt, Landhausstr. 4, Telefon 07441/9201444, E-Mail fds@vhs-kreisfds.de.

**Fitness für Männer****Martina Schmid, Masseurin und med. Bademeisterin**

Ein abwechslungsreiches Kraft- und Ausdauertraining mit und ohne Geräte. Nach einer intensiven Aufwärmung be-

inhalten die Kursstunden Kräftigungsübungen für den ganzen Körper: Rücken, Bauch, Beine, Po und Arme. Die Stunde endet mit Dehnübungen sowie einer kurzen Entspannung.

**33207BR**

10 Abende, 04.10.2021 - 13.12.2021

Montag, 18:10 - 19:25 Uhr

**Bad Rippoldsau-Schapbach**, Haus der Gesundheitsbildung, Gymnastikhalle, Fürstenbergstr. 1

Es gelten weiterhin die geläufigen Abstands- und Hygiene-Regelungen.

Voraussetzung für die Teilnahme:

- negatives Testergebnis (von offizieller Teststelle und nicht älter als 24 Stunden) oder
- Impfnachweis (14 Tage nach der 2. Impfung) oder
- Genesen-Nachweis (28 Tage nach dem positiven Testergebnis und nicht älter als 6 Monate)

Der Nachweis muss der Kursleitung vorgezeigt werden.

Nähere Auskünfte und Anmeldungen bei der Kreisvolkshochschule Freudenstadt, Landhausstr. 4, Telefon 07441/9201444, E-Mail fds@vhs-kreisfds.de.

**Fitness für Frauen****Martina Schmid, Masseurin und med. Bademeisterin**

Kräftigung und Formung der gesamten Muskulatur. Nach dem Warm-up variieren Übungen mit verschiedenen Geräten (Hantel, Theraband, Swingstick, Pezzibal, Steppbrett, Stäbe, Reifen). Den Abschluss bilden Stretching und Entspannung.

**33208BR**

10 Abende, 05.10.2021 - 14.12.2021

Dienstag, 18:10 - 19:25 Uhr

**Bad Rippoldsau-Schapbach**, Haus der Gesundheitsbildung, Gymnastikhalle, Fürstenbergstr. 1

Es gelten weiterhin die geläufigen Abstands- und Hygiene-Regelungen.

Voraussetzung für die Teilnahme:

- negatives Testergebnis (von offizieller Teststelle und nicht älter als 24 Stunden) oder
- Impfnachweis (14 Tage nach der 2. Impfung) oder
- Genesen-Nachweis (28 Tage nach dem positiven Testergebnis und nicht älter als 6 Monate)

Der Nachweis muss der Kursleitung vorgezeigt werden.

Nähere Auskünfte und Anmeldungen bei der Kreisvolkshochschule Freudenstadt, Landhausstr. 4, Telefon 07441/9201444, E-Mail fds@vhs-kreisfds.de.

**Zumba® in Bad Rippoldsau****Marion Verbeek, Official Zumba® -Instructor**

ZUMBA, das Tanzfitness-Training! Kein anderes Workout ist so effektiv, innovativ und motivierend wie Zumba®. Zumba® eignet sich hervorragend zur Fettverbrennung und ganzheitlicher Körperkräftigung. Es werden gezielte Bereiche wie Bauch, Beine, Po, Arme und vor allem der wichtigste Muskel: DAS HERZ trainiert. Ein dynamisches und effektives Fitnessstraining um den ganzen Körper zu formen und zu festigen. Man muss nicht wissen, wie man Zumba® tanzt! Man tut es einfach! Einfache Schrittfolgen auf rhythmische Musik vorwiegend aus Südamerika schaffen einen Flow. Jede kann SOFORT mitmachen.

**33307BR**

8 Abende, 16.09.2021 - 16.12.2021

Donnerstag, 18:30 - 19:30 Uhr

**Bad Rippoldsau-Schapbach**, Haus der Gesundheitsbildung, Gymnastikhalle, Fürstenbergstr. 1

Bei Angeboten in geschlossenen Räumen gilt die „3G-Regel“; d.h. Personen, die nicht geimpft oder genesen sind,



müssen einen tagesaktuellen negativen Schnelltest vorlegen.

Der Nachweis muss der Kursleitung vorgezeigt werden.

Es gelten weiterhin die geläufigen Abstands- und Hygiene-regelungen.

Nähere Auskünfte und Anmeldungen bei der Kreisvolkshochschule Freudenstadt, Landhausstr. 4, Telefon 07441/9201444, E-Mail [fds@vhs-kreisfds.de](mailto:fds@vhs-kreisfds.de).

## Touristische Informationen/ Veranstaltungen

Touristische Informationen finden Sie auf den gemeinsamen Seiten Wolfstal-Tourismus

## Kirchen



- Gottesdienste für die Seelsorgeeinheiten**
- **An Wolf und Kinzig** St. Laurentius, St. Roman
  - **Oberes Wolfstal** St. Cyriak, Mater Dolorosa, St. Josef
  - **Kloster Wittichen** St. Johannes B., St. Ulrich, Allerheiligen

**Samstags- und Sonntagsgottesdienste finden weiterhin nur nach Anmeldung und unter den aktuellen Hygiene- und Sicherheitsrichtlinien statt.**  
Anmeldung erfolgt im jeweiligen Pfarramt vor Ort

**Samstag, 28. August Hl. Augustinus, Bischof von Hippo, Kirchenlehrer**

- 10.30 Uhr Allerheiligen: Tauffeier für Niklas Brand
- 18.30 Uhr St. Cyriak: Hl. Messe;  
zgl. gest. Jahrtagsmesse für Pfr. Alois Otremba;  
- für Maria und Hermann Günter  
- Silberkollekte -
- 18.30 Uhr St. Ulrich: Hl. Messe

**Sonntag, 29. August 22. Sonntag im Jahreskreis**

- 8.30 Uhr Allerheiligen: Hl. Messe
- 10.30 Uhr St. Laurentius: Hl. Messe
- 10.30 Uhr St. Bartholomäus: Hl. Messe zum Patrozinium
- 11.45 Uhr St. Bartholomäus: Tauffeier für Leah Müller
- 18.00 Uhr St. Bartholomäus: Rosenkranzgebet

**Dienstag, 31. August Hl. Paulinus, Bischof von Trier, Märtyrer**

- 18.30 Uhr St. Bartholomäus: Hl. Messe entfällt!
- St. Ulrich: Hl. Messe

**Mittwoch, 1. September Mittwoch der 22. Woche im Jahreskreis**

- 18.00 Uhr Allerheiligen: Rosenkranzgebet
- 18.30 Uhr Allerheiligen: Hl. Messe
- 18.30 Uhr St. Cyriak: Hl. Messe;  
zgl. zu Ehren des Hl. Josef in bes. Anliegen

**Donnerstag, 2. September Donnerstag der 22. Woche im Jahreskreis**

- 18.30 Uhr St. Laurentius: Stille Anbetung bis 19.30 Uhr – Hl. Messe entfällt!
- 18.30 Uhr St. Johannes B.: Hl. Messe

**Freitag, 3. September Heiliger Gregor der Große, Papst, Kirchenlehrer**

- 8.45 Uhr Mater Dolorosa: Wallfahrtsamt
- 17.00 Uhr St. Marien: Stille Anbetung um geistliche Berufenen bis 19.00 Uhr

**Samstag, 4. September Samstag der 22. Woche im Jahreskreis**

- 11.30 Uhr St. Cyriak: Tauffeier für Anton Jehle
- 18.30 Uhr Mater Dolorosa: Hl. Messe,  
zgl. für Christoph Schmid und Bernadett Dietrich;  
- für Gerda Müller
- 18.30 Uhr St. Ulrich: Hl. Messe

**Sonntag, 5. September 23. Sonntag im Jahreskreis**

- 8.30 Uhr St. Marien: Hl. Messe
- 10.30 Uhr St. Cyriak: Hl. Messe;  
Zgl. für Anton u. Cäcilia Weis u. Enkel Hans-Peter Weis;  
- für Hermann und Anna Jehle
- 10.30 Uhr St. Laurentius: Hl. Messe zum Kirchweihfest
- 18.00 Uhr St. Bartholomäus: Rosenkranzgebet

**Erreichbarkeit Seelsorgeteam**

Pfarrer Hannes Rümmele <a href="mailto:r.ruemmele@kath-wolfach.de">r.ruemmele@kath-wolfach.de</a>	07834 295
Kaplan Georg Henn <a href="mailto:g.henn@kath-wolfach.de">g.henn@kath-wolfach.de</a>	07836 96855
Diakon Willi Bröhl <a href="mailto:w.broehl@kath-wolfach.de">w.broehl@kath-wolfach.de</a>	07834 865529
Diakon Oswald Armbruster <a href="mailto:oswald.armbruster@kath-kloster-wittichen.de">oswald.armbruster@kath-kloster-wittichen.de</a>	07836 1266
Pastoralreferentin Lioba Jörg <a href="mailto:l.joerg@kath-wolfach.de">l.joerg@kath-wolfach.de</a>	07839 1221

Notfallhandy (nur in dringenden seelsorgerlichen Anliegen): 01515 6193078

**Erreichbarkeit Pfarrbüro SE Oberes Wolfstal**

St. Cyriak Schapbach	07839 224
Montag	09.30 Uhr – 11.30 Uhr
Donnerstag	09.30 Uhr – 11.30 Uhr
<a href="mailto:F Pfarramt.Schapbach@kath-oberes-wolfstal.de">Pfarramt.Schapbach@kath-oberes-wolfstal.de</a>	
Mater Dolorosa Bad R'au	07440 234
Dienstag bis Donnerstag	09.00 Uhr – 12.00 Uhr
Freitag	09.45 Uhr – 12.00 Uhr
<a href="mailto:F Pfarramt.Bad.Rippoldsau@kath-oberes-Wolfstal.de">Pfarramt.Bad.Rippoldsau@kath-oberes-Wolfstal.de</a>	
<a href="http://www.kath-oberes-wolfstal.de">www.kath-oberes-wolfstal.de</a>	

Das Pfarrbüro Mater Dolorosa ist vom 23.08. bis 03.09. nicht besetzt. Bitte wenden Sie sich in dringenden Fällen an das Pfarrbüro St. Cyriak.



### Bücherei Schapbach

Es ist soweit! Auch die katholische Bücherei Schapbach darf endlich wieder öffnen. Es müssen weiterhin die Corona-Regeln eingehalten werden!

Wir öffnen auch in den Ferien!

An folgenden Terminen freuen wir uns über Ihren Besuch:  
**Dienstag, 10. August, 24. August, 7. September, 14. September**

von 16:30 Uhr bis 18:00 Uhr

Außerdem bitten wir alle fleißigen Leser die überfälligen Bücher abzugeben.

Das Team der katholischen Bücherei Schapbach freut sich über Ihren Besuch!

### Katholische öffentliche Bücherei

#### Bad Rippoldsau nach Sommerpause wieder geöffnet

#### 3G Nachweis erforderlich

Die Sommerpause der Katholischen öffentlichen Bücherei Bad Rippoldsau ist vorbei und die Bücherei ist wieder zu ur bekannten Zeit Freitags von 16 – 18 Uhr geöffnet. Wir können die bisherigen Regelungen beibehalten:

Es dürfen sich maximal 3 Personen (+ Büchereileiterin) in der Bücherei aufhalten. Damit dies gewährleistet ist, werden unten an der Eingangstür kleine Stofftaschen hängen. Bitte beim Betreten pro Person eine Stofftasche mit in die Bücherei bringen.

Kinder brauchen keine Stofftasche nehmen

Wenn keine Stofftaschen mehr da sind, ist die maximale Personenanzahl erreicht und es dürfen keine weiteren Personen in die Bücherei kommen. Dann bitte warten, bis wieder Stofftaschen vorhanden sind.

- Betreten der Bücherei nur mit eigener medizinischer Mund-Nasen-Maske
- Vor Betreten der Bücherei Hände desinfizieren
- Zurückgebrachte Bücher bitte in die bereitgestellte Rückgabe - Plastikkiste legen.
- Dann können Bücher ausgewählt werden – dabei Abstand halten
- Die ausgewählten Medien wie gewohnt eingeben lassen
- Beim Verlassen der Bücherei die Stofftasche wieder an die dafür vorgesehene Stelle hängen.

Laut aktueller Verordnung der Landesregierung Baden - Württemberg ist zum Besuch der Ausleihräume seit 16.8.2021 ein 3G- Nachweis erforderlich!

Dies gilt nicht, wenn die Bücher nur zurückgebracht oder abgeholt werden.

In der Bücherei liegt eine vorgeschriebene Kontaktliste aus, in der Sie sich beim Eintritt bitte mit Kontaktdaten und Anwesenheitszeit eintragen.

Wer sich deshalb lieber ein Bücherpaket zusammenstellen lassen möchte, kann dies auch weiterhin gern tun:

- Per E-Mail an: [bestellung@koeb-rippoldsau.de](mailto:bestellung@koeb-rippoldsau.de) (bis Freitag Mittag)
- Per Telefon: 07440 269 (Donnerstag 17 - 19 Uhr)
- Per WhatsApp: 0176 30547391 (bis Freitag Mittag)

Wir hoffen, dass damit wieder ein normaler Büchereibetrieb stattfinden kann. Sobald Änderungen erforderlich werden, werden wir Ihnen dies natürlich sofort mitteilen.

Hier noch einmal die neue Internetadresse: [www.koeb-rippoldsau.de](http://www.koeb-rippoldsau.de)



### Friedenskapelle Bad Rippoldsau

Derzeit finden in der Friedenskapelle keine ev. Gottesdienste statt.

## Vereine



### Freiwillige Feuerwehr Bad-Rippoldsau-Schapbach

#### Alterswehr

Die Kameraden der Alterswehr Bad Rippoldsau- Schapbach treffen sich zu einer Ausfahrt auf die Hornisgrinde.  
**Treffpunkt Donnerstag 26.8.2021**

Gerätehaus Schapbach **11 Uhr**  
Gerätehaus Bad Rippoldsau **11.30 Uhr**  
Mummelsee **12.30 Uhr**

Wir wollen in der Grinden Hütte und in der Umgebung einen schönen und gemütlichen Nachmittag verbringen. Gute Teilnahme würden mich erfreuen.

**Hilfe - Was mache ich wenn es brennt?**

Am Samstag, den 11.09.2021 bietet die Feuerwehr Bad Rippoldsau-Schapbach einen Grundkurs zur Handhabe eines Feuerlöschers an.

Der richtige Einsatz von Kleinlöschgeräten kann im Ernstfall einen Entstehungsbrand eindämmen und großen Schaden zu Hause vermeiden.

Die Benutzung eines Feuerlöschers ist daher nicht nur besonders mutigen Personen vorbehalten.

Wir möchten Sie einladen, Ihre Kenntnisse aufzufrischen und sich mit der Benutzung dieser Geräte vertraut zu machen.

Nach einer theoretischen Einweisung darf jeder Teilnehmer einen Feuerlöscher aktiv zum Einsatz bringen.

Die Veranstaltung beginnt um 14:00 Uhr im Bauhof und dauert ca. 2-3 Stunden.

Für die Teilnahme gilt die 3G-Regel (geimpft, genesen, getestet). Bitte bringen Sie zudem eine medizinische Maske mit.

Da die Teilnehmerzahl begrenzt ist, bitten wir um eine Anmeldung bis zum 04.09.2021 beim Abteilungskommandanten Alfred Maier unter der Telefonnummer 07440/203 oder per E-Mail unter [alfred.maier-elektro@t-online.de](mailto:alfred.maier-elektro@t-online.de)

Wir freuen uns auf Ihren Besuch

Ihre Feuerwehr  
Bad Rippoldsau-Schapbach

Nachmittags trifft sich Klaus Mack mit den Besitzern des hiesigen Campingplatzes Manuela und Tim Schreier, sowie dem Landesvorsitzenden des BV Campingwirtschaft Kurt Bonath. Touristische Themen stehen hier im Vordergrund, wobei es vor allem auch um verbesserte Rahmenbedingungen für Campingplätze geht.

Den Abend verbringt die Familie Klaus Mack bei einem politischen Austausch mit dem CDU Ortsverband vor der Otmarhütte auf dem Kupferberg. Bei zünftigem Vesper, die einzigartige Aussicht genießend schwört Klaus Mack die Anwesenden, zu denen auch BGM Waidele zählt, auf die heiße Wahlkampfphase ein. Neben den aktuellen bundespolitischen Themen, stehen bei den Tischgesprächen die überbordende Bürokratie als Hemmnis für Weiterentwicklung sowie der Schafsriss in Bad Rippoldsau im Vordergrund.

Im Internet kann die Tour unter [#mack-auftour](http://www.klausmack.de) weiterverfolgt werden.



**SV Schapbach**

AH Abteilung leistet Arbeitseinsatz am Waldfreibad Bad Rippoldsau-Schapbach

In Kleinfeldmannschaftsstärke traten die Senioren am Samstag, den 21.08.21 zum Arbeitseinsatz beim Waldfreibad Bad Rippoldsau-Schapbach an.

Edgar Lauble, Vorsitzender des Schwimmbadfördervereines, hatte ein straffes Programm vorbereitet.

Engagiert arbeiteten die Fußballer im Heckenschnitt, bei Mäh-/Maurer-/Lager- und Malerarbeiten und sorgten so mit dafür, dass das Waldfreibad immer mehr zu einer schmucken Perle im Wolfstal wird.

Herzlichen Dank allen Helfern, welche hier im Ehrenamt den unermüdlichen Einsatz des Fördervereines unterstützten.



**CDU Ortsverband trifft Klaus Mack**

Erste Station der Sommertour durch den Wahlkreis führt Klaus Mack nach Bad Rippoldsau Schapbach. Mit Familie und Wohnmobil reist er 2 Wochen von Campingplatz zu Campingplatz um sowohl vor Ort geplante Termine wahrzunehmen, als auch, sich zufällig ergebende Situationen zu nutzen, um mit Bürgern des Wahlkreises ins Gespräch zu kommen.



**Schwarzwaldverein  
Bad Rippoldsau**

**Jahreshauptversammlung für die Jahre 2019 und 2020**

Die wegen Corona ausgefallenen Jahreshauptversammlungen 2019 und 2020 werden am Samstag, den 11. September 2021 um 19:30 Uhr im Gasthaus „Zum Schlüssel“ nachgeholt.

Der Schwarzwaldverein Bad Rippoldsau lädt alle Mitglieder und interessierten Mitbürger und Mitbürgerinnen recht herzlich dazu ein.

Folgende Punkte sind in der Tagesordnung vorgesehen:

1. Begrüßung durch die Vorsitzende
2. Totenehrung
3. Tätigkeitsberichte der Fachwarte
  - Vorsitzende
  - Schriftführer
  - Kassenwart
  - Kassenprüfer
  - Wegewart
  - Wanderwart
4. Entlastung des Vorstandes
5. Wanderehrungen
6. Ehrungen langjähriger Mitglieder
7. Wünsche und Anträge

Die anstehenden Neuwahlen werden auf Grund der besonderen Situation auf die nächste, hoffentlich stattfindende Hauptversammlung für 2021 verlegt.

Wir bitten um recht zahlreiche Teilnahme.

Der Vorstand



**Schwarzwaldverein  
Schapbach**

**Hüttendienst am Sonntag, 29. August**

Den Hüttendienst auf der Otmarhütte übernehmen am Sonntag 29. August Rita und Georg Hoferer vom Glaswald. Der Hüttendienst würde sich über einen guen Besuch auf der Otmarhütte freuen. Die Otmarhütte ist ab 13 Uhr geöffnet.

**Tennisclub Bad Rippoldsau-Schapbach**

**Einladung zum Schleifchenturnier**

**Am Samstag, 4. September um 14.00 Uhr** findet ein Schleifchenturnier auf der Tennisanlage statt. Anschließend wollen wir den Tag mit einem Grillfest ausklingen lassen. Jeder sollte sein Grillgut selbst mitbringen. Wir hoffen auf zahlreiche Beteiligung.

Die Vorstandschaft

**VdK-Ortsverband Bad Rippoldsau-Schapbach**

Der VdK-Ortsverband Bad Rippoldsau-Schapbach lädt seine Mitglieder zur Jahreshauptversammlung am Freitag, 3. September in "Albans-Sonne" ein. Beginn ist um 17 Uhr. Auf der Tagesordnung stehen der Bericht der Vorsitzenden Martina Freymann, der Bericht des Kassierers und Schriftführers sowie des Kreisvorsitzenden Oswald Zink. Auch finden Ehrungen für langjährige Mitgliedschaft statt. Ein gemeinsames Essen schließt sich an. Die Hauptversammlung findet unter Beachtung der Corona-Regeln statt.

**Kaufe und Suche**  
 Teppiche, Bilder, Porzellan, Bleikristall,  
 Tafelsilber, Trachten,  
 hochwertige Mäntel, Handtaschen, Schmuck,  
 Münzen, Musikinstrumente und Nachlässe.  
**Wir freuen uns auf Ihren Anruf.**  
**Tel. 0781/47447150 auch Sonntags erreichbar.**



**Arztpraxis Becker, Bad Rippoldsau**  
**Urlaub vom 28.08. bis einschl. 12.09.21**  
**Vertretung:**  
 Fr. Dr. E. Heckmann, Murgtalstr. 7, Freudenstadt  
 Tel. 07441/7777  
 An den Wochenenden erreichen Sie den jeweiligen  
 ärztlichen Notdienst unter Telefon 116117.  
 Ab Montag, 13.09. sind wir wieder ab 7.30 Uhr für Sie da.



**WIR SUCHEN  
GRUNDSTÜCKE**  
 in Ihrer Region  
 mehr unter [kehl.exklusiv-wohnbau.de](http://kehl.exklusiv-wohnbau.de)  
**Exklusiv Wohnbau Partner**  
 Tel.: 07851 956 890 6  
[kehl@exklusiv-wohnbau.de](mailto:kehl@exklusiv-wohnbau.de)



**Erreichen Sie  
mit Ihren Prospektbeilagen  
die Ortenau!**  
 Mit uns sprechen Sie Ihre Kunden direkt  
 an und das nahezu ohne Streuverluste.  
 Kontaktieren Sie uns unter:  
 ☎ 07 81 / 504 - 14 56  
 📠 07 81 / 504 - 14 69  
 @ [anb.anzeigen@reiff.de](mailto:anb.anzeigen@reiff.de)

**Ihre 5 Sterne Makler.**  
 LBS Immobilien GmbH Südwest · [www.LBS-ImmoSW.de](http://www.LBS-ImmoSW.de)  
**Wir geben Ihrer Zukunft ein Zuhause.**  
**Verkaufen Sie Ihre Immobilie mit dem  
Marktführer\* – komfortabel und sicher!**

**Klemens Rudolf**  
 Büro Haslach  
 Telefon 07832 701-246  
[Klemens.Rudolf@LBS-SW.de](mailto:Klemens.Rudolf@LBS-SW.de)

**Christoph Bauernschmid**  
 Büro Haslach  
 Telefon 07832 701-245  
[Christoph.Bauernschmid@LBS-SW.de](mailto:Christoph.Bauernschmid@LBS-SW.de)

\* laut **immobilien manager**, Ausgabe 09/2020, ist die S-Finanzgruppe „Deutschlands größter Makler für Wohnimmobilien“

Regenbogenzentrum  
Praxis für  
Yoga und Autogenes Training



### AERIAL- UND HATHA-YOGA-KURSANGEBOTE

Nach der Sommerpause beginnen **ab Montag, dem 13.09.2021**, meine neuen Kursangebote jeweils am Montag, Dienstag, Mittwoch und Donnerstag zu den üblichen Zeiten.  
Einzelheiten zu den Kursen siehe [www.aerialyoga-kinzigtal.de](http://www.aerialyoga-kinzigtal.de)

Hilde Armbruster  
Hauptstraße 28  
77756 Hausach



Bitte Schutzmaske mitbringen!

**Anmeldung: 07832-6354**, bei Anrufbeantworter bitte  
Telefonnummer angeben. Ich rufe Sie zurück.  
**Internet: [www.aerialyoga-kinzigtal.de](http://www.aerialyoga-kinzigtal.de)**

## Nichts liegenlassen!



### Apfelannahme:

**Ab Montag, 30.08.2021** nur  
Mo/Di/Mi/Sa - jeweils 14 – 18 Uhr



**Fruchtsaftkellerei Zimmer**

Hauptstr. 28, 77716 Fischerbach, Tel. 07832 8414

			3				
	7	6	5		2		3
4					7	6	2
		7	2		9	4	5
5	4		7		1		9
1		9	4		3	7	
7		5	9				1
8			6		5	9	3
					8		

Die Auflösung zu diesem SUDOKU finden Sie in dieser Ausgabe

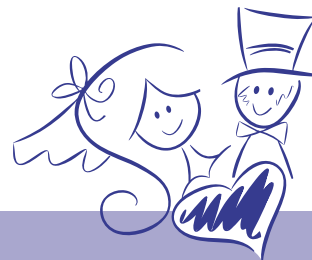

! Informieren Sie Ihr  
Umfeld über  
• **wichtige Ereignisse.**

Nutzen Sie unsere  
preisgünstigen Familien-  
anzeigen.

☎ 07 81 / 504-14 55  
oder -14 56

@ [anb.anzeigen@reiff.de](mailto:anb.anzeigen@reiff.de)



### Knödel

eine Woche rundes Essen  
vom 27.8.21 bis 01.09.21

**Bundesliga**  
Freitag, Samstag  
Sonntag



Voranzeige **numol  
Kururlaub**

vom 06.09. bis 09.09.  
ab 10.09. sind wir wieder da  
Getränke-Eckle Mo. und Mi.  
von 10 Uhr bis 12 Uhr geöffnet

### Weckle-Service

Sie bestellen bis Samstag 20 Uhr  
Auslieferung der Weckle:  
Sonntag Morgen ab 8 Uhr

Tel 07440 217

Fax 576  
oder online

**Getränke  
Eckle**  
Ihr kleiner Getränkemarkt  
in Bad Rippoldsau

[www.zumschluessel.com](http://www.zumschluessel.com)

## Sonderseiten in den Amtlichen Nachrichtenblättern

03.09.	Bei uns stimmt Preis und Leistung	Anzeigenschluss 31.08.
10.09.	Weinbau, moderne Land- & Forstwirtschaft	Anzeigenschluss 07.09.
10.09.	Bad zum Wohlfühlen	Anzeigenschluss 07.09.
17.09.	mobil unterwegs- Auto, Motorrad & Fahrrad	Anzeigenschluss 14.09.
17.09.	Gut Sehen & Hören	Anzeigenschluss 14.09.
24.09.	Hofläden	Anzeigenschluss 21.09.

Möchten Sie Ihr Unternehmen auf diesen Seiten präsentieren?

**Wir beraten Sie gern.**

Telefon 07 81 / 504 -1456 · [anb.anzeigen@reiff.de](mailto:anb.anzeigen@reiff.de)



Wir wünschen ein  
**schönes Wochenende!**



# DIE BAUPROFIS

– kompetent – zuverlässig – seniorenfreundlich



Foto: shutterstock.com/syda productions

**GLATT**  
ÖFEN & HERDEObersommerfeldstr.7  
77652 Offenburg-Windschlag  
Telefon (0781) 24880  
Telefax (0781) 71719  
info@glatt-kaminoefen.de  
www.glatt-kaminoefen.deDienstag bis Freitag  
Samstag17 – 20 Uhr  
9 – 13 Uhr

Sowie nach telefonischer Vereinbarung

**Bei Neu- oder Umbau beachten:****in Sachen Heizöltanks****Unsere Profis betreuen Sie komplett:**

- 🔧 Tankreinigung
- 🔧 Tanksanierung
- 🔧 Tankentsorgung
- 🔧 Tankneuanlagen

**Heute und auch in Zukunft,  
heizen mit Öl...kostengünstig.****ALLES RUND UM TANK  
ALLES AUS EINER HAND.****STG / TSD GmbH** info@stg-tankservice.de

Appenweier ☎ 0 78 05 / 20 32

☎ 0 800 / 33 051 63

**SPRAUL**  
Transporte  
Bagger + Raupenbetrieb**WIR SIND  
TIEFBAU!**

www.spraul.eu

SPRAUL GmbH | Heugasse 3 | 77704 Oberkirch-Haslach  
Tel. +49 7802 9396-0 | E-Mail: info@spraulgmbh.de**Dachfenstertausch. Schnell und sauber.**Jetzt Dachfenster tauschen für mehr Wärme, Licht und Komfort.  
Ruckzuck fertig, ohne Staub und Dreck im Haus.  
Umfassende Beratung und fachgerechter Einbau.

Rufen Sie an: 07834 868747

**EINER. ALLES. SAUBER.®**

Wohnräume in besten Händen



Zimmermeister

Reinhard Bonath

www.einer-alles-sauber.de

bonath holzbau komplett gmbh · Schulstraße 2 · 77709 Oberwolfach

**Unsere Baustoff-Profis stehen für Sie parat****Für Handwerker.  
Für Heimwerker.  
Für ALLE!****Seeger**  
**BAUSTOFFE**

www.seeger-baustoffe.de

**Unser Service- Ihr Plus**Experten-Beratung. Großes Warenlager.  
Eigener Außendienst. Großer Fuhrpark.**WOLFACH**Untere Zinne 2-3  
Tel. 07834 / 86456-0**ZIMMERN o.R.**Robert-Bosch-Straße 18  
Tel. 0741 / 34861-0**RÖTENBERG**Zubermosstraße 87  
Tel. 07444 / 9534-0

**JETZT!**  
Ist Zeit für eine  
Veränderung in  
Deinem Leben.

**WACKER**  
Wir machen glücklich.

WACKER steht als führendes Familienunternehmen  
der Bauindustrie in der Region zwischen Freiburg und  
Karlsruhe seit rund 150 Jahren für herausragende  
Bauleistungen. Zur Verstärkung unseres Teams suchen wir:**Projektleiter** (m/w/d)**Poliere** (m/w/d)**Vorarbeiter** (m/w/d)**Facharbeiter** (m/w/d)Nähere Informationen und die Möglichkeit zur schnellen  
Online-Bewerbung findest Du unter [www.wackerbau.de](http://www.wackerbau.de).  
Oder sende Deine Bewerbungsunterlagen per E-Mail an  
[bewerbungen@wackergruppe.de](mailto:bewerbungen@wackergruppe.de). Wir freuen uns auf Dich!



# DIE BAUPROFIS

– kompetent – zuverlässig – seniorenfreundlich



Foto: shutterstock.com/syda productions

**Hubert Drüppel** Malermeister  
Malerwerkstatt für Farbtechnik & Gestaltung  
Meisterbetrieb seit 1996

Hubert Drüppel • Schiltacherstr. 2 • 77709 Wolfach  
Tel: 07834 379 • 0171 6863801

**BÖGNER**  
OFENBAU

Dorfwiesen 29  
77716 Hofstetten  
Tel. 078 32-43 58  
info@boegner-ofenbau.de  
www.boegner-ofenbau.de

seit 1976  
**vollmer**  
Blechnerei • Sanitär • Flachdachabdichtung

Ihr Meisterbetrieb  
in der Region!

Tel.: 07834 / 715  
info@blechnerei-vollmer.de  
77709 Wolfach

**STAUBTROCKEN ODER  
KLATSCHNASS?**

Der Kärcher Nass-Trockensauger NT 30/1 Ap L schafft alles

**Aktionspreis**  
**399,-**

Appenweiler • Sander Straße 21 • Tel. 07805 9559-0  
Sinzheim • Breite Weg 15 • Tel. 07221 27600-0  
Lahr • Güternallanstraße 5/2 • Tel. 07821 58323-0  
Steinach • Josef-Maier-Straße 7 • Tel. 07832 99673-0

www.gz-raiffeisen-technik.de

**ZG Raiffeisen**  
Technik

VERTRAUEN DURCH SERVICE

Geländer | Zäune | Sichtschutz | Tore | Bodendielen  
**AUS ALUMINIUM**  
nie mehr streichen & rostfrei

MACHEN SIE  
BALCON & GARTEN ZUM  
**LIEBLINGSPLATZ**  
UNTER FREIEM  
HIMMEL!

**G&Z**  
Alu-Systeme  
Qualität direkt vom Hersteller

Josef-Maier-Str. 1 | 77790 Steinach/Kinzigtal  
Telefon 0 78 32 / 97 40 8-0 | www.gz-alu.de  
Öffnungszeiten: Mo. - Fr. 8.30 - 12 Uhr + 13 - 17 Uhr



# Stellenmarkt ...



Herbert Hansmann  
Bauunternehmung GmbH

Wir sind ein mittelständisches und inhabergeführtes Bauunternehmen mit ca. 70 Mitarbeitern. Für unsere Bereiche **Hoch- und Tiefbau** sowie **Schlüsselfertigbau** suchen wir zum nächstmöglichen Zeitpunkt einen

## Bauleiter (m/w/d)

### Interesse geweckt?

Dann freuen wir uns auf Ihre Bewerbung!

Alle Infos auf [hansmann-bau.de](http://hansmann-bau.de)  
 [@hansmannbauunternehmung](https://www.facebook.com/hansmannbauunternehmung)



Komm in  
unser  
Team!

WIR SUCHEN UNTERSTÜTZUNG IN TEILZEIT & VOLLZEIT

# CORONA TESTCENTER

IM EUROPAPARK RUST

### M/W/D mit ...

- Technischem Verständnis
- Ersten Erfahrungen als Teamleitung
- Organisationstalent
- Lösungsorientiertem Denken & Handeln

... als Stationsleitung

### M/W/D mit ...

- Opt. medizinischen Vorkenntnissen
- Zuverlässigkeit
- Teamfähigkeit
- Lösungsorientiertem Denken & Handeln

... als Testpersonal



Jetzt bewerben unter  
[jobs@covimedical.de](mailto:jobs@covimedical.de)



COVIMEDICAL



# Stellenmarkt ...

Wir suchen ab sofort eine

**Reinigungskraft (m/w/d)** auf Aushilfsbasis

für unsere Märkte Wolfach und Hausach, ca. 12–15 Stunden pro Woche, Arbeitszeiten nach Vereinbarung.

Wir sind ein modernes und leistungsstarkes Handelsunternehmen und flächendeckend im Kinzigtal vertreten!

*Wir suchen Sie!*

Bitte melden Sie sich bei Herrn Holger Meyer-Boye,  
Tel.: 07834 83389-12 oder [bewerbung@raiffeisen-kinzigtal.de](mailto:bewerbung@raiffeisen-kinzigtal.de)  
Raiffeisen Kinzigtal eG, Bahnhofstraße 3a, 77709 Wolfach

**RAIFFEISEN  
— KINZIGTAL**

**Fahrer** (m/w/d)  
**für Kleinbus**

Zur Abholung unserer Gäste der  
Betreuungsgruppe

07832 / 99955 - 116  
Beatrice Hagenmüller

[beatrice.hagenmueller@caritas-kinzigtal.de](mailto:beatrice.hagenmueller@caritas-kinzigtal.de)

Im Ruhestand  
und keine Lust zu rusten?

Stundenvergütung auf  
Ehrenamtszuschale



**CARITASVERBAND**  
Kinzigtal e.V.



**Mittelbadische Presse**  
ZUSTELLSERVICE

Du bist mindestens 13 Jahre alt und willst Dir  
**Deine Wünsche selbst erfüllen?**

Wir suchen dich als Zusteller/-in für die Verteilung unserer  
Nachrichtenblätter in **Bad Rippoldsau**.

Du hast Interesse?

**Dann komm' in unser Team!**

[www.zusteller-ortenau.de](http://www.zusteller-ortenau.de)

Schneller bewerben über **WhatsApp:**  
**01 72 / 74 12 118**



**Herbert Hansmann**  
Bauunternehmung GmbH

Zur Verstärkung unseres Teams suchen wir  
zum nächstmöglichen Zeitpunkt eine

**Reinigungskraft** (m/w/d)  
zur Reinigung unserer Büroräumlichkeiten.

Wir freuen uns auf Ihre Bewerbung!  
Gerne per Mail an  
[info@hansmann-bau.de](mailto:info@hansmann-bau.de)

[www.hansmann-bau.de](http://www.hansmann-bau.de)







# Stellenmarkt ...

Wir suchen für unser KURGARTEN-HOTEL in Wolfach engagierte

**REINIGUNGSKRÄFTE / AUSHILFEN ZIMMERREINIGUNG (M/W/D)**  
als Minijob auf 450,00 €-Basis, vormittags ab 08:00 Uhr

Sie suchen eine abwechslungsreiche Tätigkeit in der Hauswirtschaft in einem Hotel mit herzlicher Atmosphäre? Dann kommen Sie in unser von Wertschätzung geprägtes Familienunternehmen.

WIR FREUEN UNS AUF SIE! VERSTÄRKEN SIE UNSER TEAM!

**KONTAKT  
& WEITERE  
INFOS**

Rufen Sie uns gerne an!  
Hoteldirektorin Marie-Anne Kimmig  
Tel.: 07834-4053  
E-Mail: [bewerbung@kurgarten-hotel.de](mailto:bewerbung@kurgarten-hotel.de)  
[www.kurgarten-hotel.de](http://www.kurgarten-hotel.de)



Alternativer Wolf- und Bärenpark sucht

**Mitarbeiter Bistro (m/w/d)**

*in Vollzeit, Teilzeit und geringfügig.*

Bewerbungen bitte per Email an:  
[schwarzwald@baer.de](mailto:schwarzwald@baer.de)



# Deine sichere Zukunft bei MAJA

Wenn Du die Welt der Nahrungsmittelverarbeitung mitgestalten willst, bewirb Dich jetzt bei MAJA. Bei uns am Marel-Standort in Kehl-Goldscheuer besetzen wir verschiedene Stellen im Produktions- und Montageumfeld sowie im kaufmännischen Bereich. Besuche unser Job-Portal und schicke Deine Bewerbung!

Tel. +49 7854 1840  
E-Mail [KEH-bewerbung@marel.com](mailto:KEH-bewerbung@marel.com) [www.maja.de/karriere](http://www.maja.de/karriere)

**MAJA**  
PART OF **marel**

TRANSFORMING FOOD PROCESSING

Hier könnte  
Ihre Anzeige stehen.



Anzeigen  
Privat

**Wohnung zum Kauf gesucht**  
junges Paar sucht in **Wolfach / Hausach /**  
**Haslach** ab 60 m<sup>2</sup>. Tel: **01 75/59 86 788**



Stellenmarkt ...

**Wir ♥ Lebensmittel.**  
*Sie auch?* Dann sind Sie bei uns richtig!  
Für unsere Märkte in Schiltach und Wolfach suchen wir:

**Mitarbeiter** (m/w/d)  
für Marktbäckerei, Bedienungstheke und Kasse,  
in Voll- oder Teilzeit

**Aushilfe** (m/w/d)  
auf 450-€-Basis

*Interessiert?* Dann senden Sie Ihre Bewerbung an:

**EDEKA** **Armbruster**  
Armbruster Lebensmittel GmbH  
Allmendstraße 17 • 77709 Oberwolfach oder  
per E-Mail: [info@edeka-armbruster.de](mailto:info@edeka-armbruster.de)

**AUTOHAUS  
STAIGER**

**AUFSTAIGER  
GESUCHT!**

**AUTOMOBILKAUFMANN\_FRAU**  
**BÜROKAUFMANN\_FRAU**  
**INDUSTRIEKAUFMANN\_FRAU**  
**GROSS & AUSSENHANDELS-  
KAUFMANN\_FRAU**  
**FÜR DEN BEREICH DISPOSITION**

**WEITERE INFOS  
FINDEST DU AUF  
UNSERER WEBSITE:**

Du möchtest in einem wachsenden Unternehmen  
mit Fokus auf Weiterentwicklung arbeiten dann  
melde dich! Schicke deine aussagefähigen  
Bewerbungsunterlagen mit Angaben zu Gehalt  
und Verfügbarkeit an:

[p.huettner@autohausstaiger.de](mailto:p.huettner@autohausstaiger.de)

**AUTOHAUS STAIGER GMBH & CO. KG**  
**STANDORT HASLACH:** Eichenbachstraße 2, 77716 Haslach  
**STANDORT WOLFACH:** Hausacher Str. 8, 77709 Wolfach





Kinocenter Haslach i. K.  
**Rio · Scala · Hali**  
 26.08. bis 01.09.2021 · www.kinohaslach.de

»Killer's Bodyguard 2« Do-Mi 19:30, So 16:30/19:00  
 »Kaiserschmarrndrama« Do-Mo 19:45, So 16:15/19:15  
 »The Suicide Squad« Do-Sa 19:30, So 19:00  
 »900 Kilometer Jakobsweg – Nur die Füße tun mir leid« Mo-Mi 19:30  
 »System Error« Di 20:00 in Kooperation mit dem BUND  
 »After Love« Mi 20:00 Mädelsabend  
 »Paw Patrol – Der Kinofilm« Do 15:15, Fr-Mi 15:00, So 14:30/16:00  
 »Wickie und die starken Männer – Das magische Schwert« So 14:00 Vorpremiere  
 »Ostwind 5 – Der große Orkan« Sa 15:15, So 14:15  
 »Yakari – Der Kinofilm« Do 15:00 im Sommerspass Kino

**Achtung Zahngold!**  
 Zahle 60 € pro Zahn.  
 Komme gleich – zahle bar

Kaufe auch Zahnbrücken, versilbertes Besteck, Zinn- u. Kupfergeschirr, Goldschmuck, Modeschmuck, Armbanduhren, Pelze und Teppiche

Tel. 01573/4282237 od.  
 0761/46468

Freundliche

**FRISÖR-MEISTERIN** oder  
**FRISÖRIN (m/w/d)** selbständig  
 arbeitend für meinen Damensalon gesucht.

**Frisörsalon  
 Martin Kunz**  
 Kreuzbergstr. 11  
 77709 Wolfach  
 ☎ 01 52/06 98 67 17



**FLEIG**  
 Bad · Klima · Heizung · Solar

Ferdinand-Röss-Str. 5  
 77756 Hausach  
 ☎ 0 78 31 - 786 - 0  
 info@fleig-klima.de  
 www.fleig-klima.de

**WIR BILDEN AUS!**

**KINZIGTALER  
 FENSTER** GmbH

- Fenster
- Haustüren
- Markisen
- Rollläden
- Dachfenster
- Insektenschutz
- Einbruchschutz
- Reparaturservice

**AKTION**  
 Sicherheitsfenster  
 ohne Mehrpreis

**Eigene Monteure  
 Montage zum Festpreis**

**Große Fachausstellung**  
 An der B33 hinter der Aral-Tankstelle  
 Berghauptener Str. 21 · 77723 Gengenbach  
 Tel. (0 78 03) 96 69-0 · www.kinzigtalerfenster.de  
 E-Mail: info@kinzigtalerfenster.de



Wir danken nicht nur unseren 80.000 ehrenamtlichen Helferinnen und Helfern für ihren Einsatz in dieser fordernden Zeit. Besonders danken wir auch allen Arbeitgebenden, die Schichten umplanen, Aufträge verschieben und sogar kurzfristig selbst einspringen, um den Einsatz unserer Helferinnen und Helfer zu ermöglichen.

Danke, dass ihr alle mithelft, damit unsere Ehrenamtlichen helfen können.

**Technisches  
 Hilfswerk**





**Ihre Immobilienexperten** in der Region für alle Fragen rund um Ihre Immobilie, ob Immobilienbewertung, Energieausweis, Kauf, Verkauf auch auf Rentenbasis und Vermietung. Profitieren Sie von unserer über 41-jährigen Erfahrung. **Rufen Sie uns an, mit uns kann man reden!**



Telefon: 07841 66 665-0  
 achern@garant-immo.de  
 www.garant-immo.de

**Worte des Lebens für die Gesundheit von Seele und Körper.**  
 Ursache und Entstehung aller Krankheiten. Buch und kostenlose Leseprobe unter:  
**www.gabriele-verlag.com. Tel: 09391 / 504135.**

**Ambulante Pflege**  PFLEGE UND BETREUUNG

Mehr Lebensqualität – bei Ihnen zuhause.



Rufen Sie uns an: Tel. 07834 8385-80 [johannes-brenz.de](http://johannes-brenz.de)

**Wir kaufen Wohnmobile + Wohnwagen**  
 0 39 44 - 3 61 60 • [www.wm-aw.de](http://www.wm-aw.de)  
**Wohnmobilcenter Am Wasserturm**

**Sommer-Check**  
 für Ihre Hörgeräte

Kostenlose Reinigung und Überprüfung

Wir beraten Sie gerne 

*Michael Flechtmann*  
 HÖRGERÄTE  
 77716 HASLACH • Hauptstrasse 45  
 Telefon 078 32/22 20

**TELEFON: 0173 - 2322 475**  
**FOTO/GOETZE**  
 PASS · BEWERBUNG · UVM.  
 HAUSACH · HAUPTSTR. 35

**Wandern-Spezial-**  
 In unserem Wander-Schuh-Shop finden Sie die besten Wanderschuhe

*Beste Beratung* 

**Der neue SCHUH+SPORT SB HASLACH**  
 Inti. Walter Beck Spießackerstr. 20

**ZEIT**  
 für Veränderung

**ZEIT - für Sie**

**Groß**  
 artige Wohn(t)räume  
[www.malerbetriebgross.de](http://www.malerbetriebgross.de)

Wir entfalten uns und haben neu gewonnene Zeit für Ihre *Wohn(t)räume*

2	5	8	3	4	6	1	7	9
9	7	6	5	1	2	8	4	3
4	1	3	8	9	7	6	5	2
6	3	7	2	8	9	4	1	5
5	4	2	7	6	1	3	9	8
1	8	9	4	5	3	7	2	6
7	6	5	9	3	4	2	8	1
8	2	1	6	7	5	9	3	4
3	9	4	1	2	8	5	6	7

Liebe Kundin, lieber Kunde,

**ZEIT - für Sie und Ihre Wohn(t)räume.**  
 Wir haben unser Angebot den Kundenwünschen angepasst:

In Hausach sprechen wir mit Ihnen über Ihre Wohnräume, beraten Sie bezüglich Malerarbeiten im Innen- und Außenbereich, Tapeten, Bodenbeläge, Vorhänge, Sonnenschutz und vielen anderen Objekten, die Ihr Haus oder Ihre Wohnung schöner machen – wir nehmen uns viel **ZEIT** für Sie.

In Oberwolfach werden Ihre Träume dann Realität. Hier nähen und reinigen wir künftig, konzentrieren uns ganz auf Ihre Aufgabe.

**Fachberatung, Ausstellung und Verkauf in Hausach**  
 Hauptstraße 26, 77756 Hausach  
 Tel. 07831 - 96 96 416, [info@malerbetriebgross.de](mailto:info@malerbetriebgross.de)

- Montag bis Samstag 9.00 Uhr bis 12.30 Uhr
- Beratungstermin nach Vereinbarung

**Nähservice, Gardinenreinigung und Büro in Oberwolfach**  
 Wolfstalstraße 8, 77709 Oberwolfach  
 Tel. 07834 - 533, [info@malerbetriebgross.de](mailto:info@malerbetriebgross.de)

- keine Besucheröffnungszeiten
- Farbbestellung und Abholung nach telefonischer Vereinbarung

Wir freuen uns darauf, Ihre Wohn(t)räume mit Ihnen zu verwirklichen!

**Bernhard Groß**  
 Maler- und Lackierermeister, staatl. geprüfter Gestalter





**Kinderdorf tut gut**

**Kinderdorfeltern gesucht**

[www.albert-schweitzer-verband.de](http://www.albert-schweitzer-verband.de)





# KOLLEGEN GESUCHT!



Als international erfolgreiches Familienunternehmen mit mehr als 370 Mitarbeitern ist J. SCHNEIDER ELEKTROTECHNIK GMBH ein führender Anbieter industrieller Stromversorgungen. Aufgrund unserer sehr guten Entwicklung sind wir auf der Suche nach Mitarbeiterinnen und Mitarbeitern. Für unsere Werke in Offenburg und in Elgersweiler suchen wir ab sofort

**MITARBEITER IM SCHALTSCHRANKBAU (M/W/D) VOLLZEIT**

**SERVICE-TECHNIKER FÜR INSTALLATION UND WARTUNG  
VON TRAFOSTATIONEN UND MITTELSPANNUNGSANLAGEN (M/W/D) VOLLZEIT**

**BESTÜCKER FÜR ELEKTRONISCHE BAUGRUPPEN (M/W/D) VOLLZEIT**

**MITARBEITER FÜR MONTAGE UND PRÜFUNG  
ELEKTRONISCHER BAUGRUPPEN UND ENDGERÄTE (M/W/D) VOLLZEIT**

**TECHNIKER IM PRÜFFELD DIGITALER BAUGRUPPEN UND  
HOCHSPANNUNGS-STROMVERSORGUNGEN (M/W/D) VOLLZEIT**

**SACHBEARBEITER VERTRIEBSINNENDIENST USV (M/W/D) VOLLZEIT**

**SERVICE-TECHNIKER USV (M/W/D) VOLLZEIT**

**MEISTER / TEAMLEITER TRANSFORMATORENFERTIGUNG (M/W/D) VOLLZEIT**

**TECHNIKER IM PRÜFFELD (M/W/D) VOLLZEIT**

**DROSSEL- UND TRANSFORMATORENKOMBINATIONEN**

**FACHKRAFT FÜR LAGERLOGISTIK (M/W/D) VOLLZEIT**

**MITARBEITER FÜR DIE PRODUKTION TRANSFORMATOREN (M/W/D) VOLLZEIT**

**AUSHILFE KANTINE (M/W/D) MINIJOB**

Weitere Informationen zu den einzelnen Stellen finden Sie auf unserer Webseite: [www.j-schneider.de/karriere](http://www.j-schneider.de/karriere)

Wenn Sie eine dieser vielseitigen Aufgaben anspricht, senden Sie Ihre Bewerbung an unsere Personalabteilung oder per Mail an: [KARRIERE@J-SCHNEIDER.DE](mailto:KARRIERE@J-SCHNEIDER.DE)

**AUSBILDUNG 2022**

Bewirb Dich jetzt!

[www.j-schneider.de/karriere/ausbildung/](http://www.j-schneider.de/karriere/ausbildung/)

J. SCHNEIDER ELEKTROTECHNIK GMBH  
HELMHOLTZSTRASSE 13 | D-77652 OFFENBURG | +49 781 206-0

